

# PM

Upprättad av Andreas Andersson  
 Uppdragsnummer 30035698  
 Uppdrag MMU\_Klintgatan  
 Kund Skellefteå kommun  
 Uppdragsledare Andreas Andersson  
 Kontrollerad av Dag Udén

## Miljökontroll Klintgatan Skellefteå 2022

### Inledning

Sweco Sverige AB (Sweco) har på uppdrag av Skellefteå kommun utfört markprovtagningar i ett område där kommunen avser att upplåta tomter för villabebyggelse. Det aktuella området har inför kommande byggnationer påförts cirka en meter material för höjjustering och ytterligare en meter för förbelastning av marken. Dessa jordmassor av varierande ursprung har sedan miljöklassats på plats.

### Områdesbeskrivning

Det planerade bostadskvarteret vid Klintgatan utgör ett cirka 1,5 ha stort område beläget ca 2,5km väster om centrala Skellefteå, se *Figur 1*.

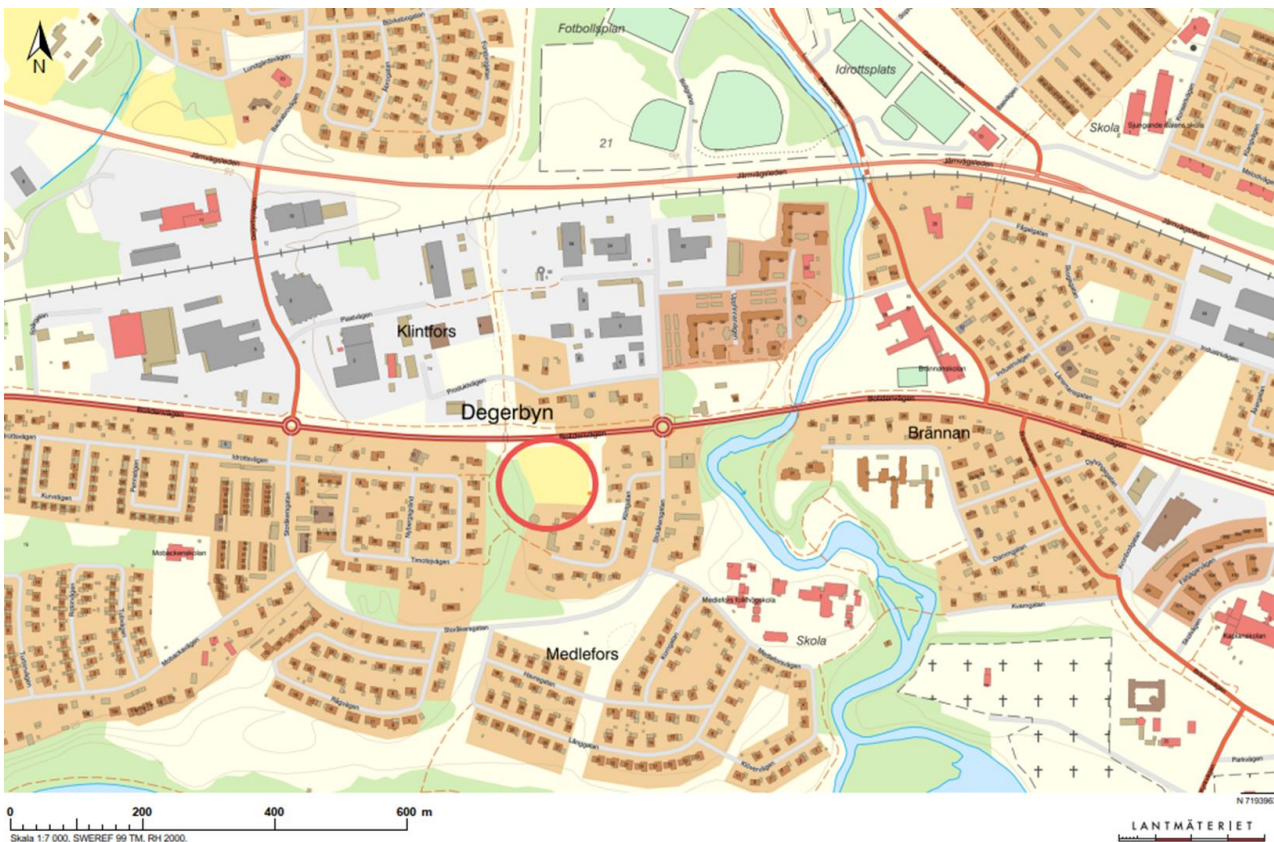

*Figur 1. Det aktuella området (röd ring) är ca 1,5 ha stort och ligger strax söder om centrala Skellefteå. ©Lantmäteriet*

Som framgår av figur 1 och 2 så avgränsas det aktuella området av villabebyggelse i tre riktningar och av Bolidenvägen i norr. Ytan har tidigare varit odlingsmark / ängsmark. Mindre delar har varit bebyggda med ekonomibygnader tillhörande angränsande gård.



Figur 2. Ortofotobild från 1975 över det aktuella området. ©Esri

## Utförande

### Provtagningsmetodik

I december 2021 utvaldes ett 40-tal provpunktslägen inom det aktuella utfyllda området, provpunkterna fördelades slumpmässigt i ett förutbestämt rutmönster. Rutmönstret baserades på kundens uppgifter om fyllnadsmassornas ursprung och bedömda miljörisker i de områden där massorna hämtats, se rutindelning och provtagningspunkter i figur 3.

Markprovtagningen utfördes i provgropar med hjälp av grävmaskin ned till bedömt naturligt material, ca. 2 meter under överytan. Jordprover togs ut med hjälp av handverktyg jämnt fördelade inom djupintervallen 0 – 1 m och 1 – 2 m. Proverna paketerades direkt i diffusionstäta plastpåsar. Proverna förvarades svalt och mörkt i väntan på analys. Proverna skickades för analys till det ackrediterade laboratoriet Eurofins Environment Testing.

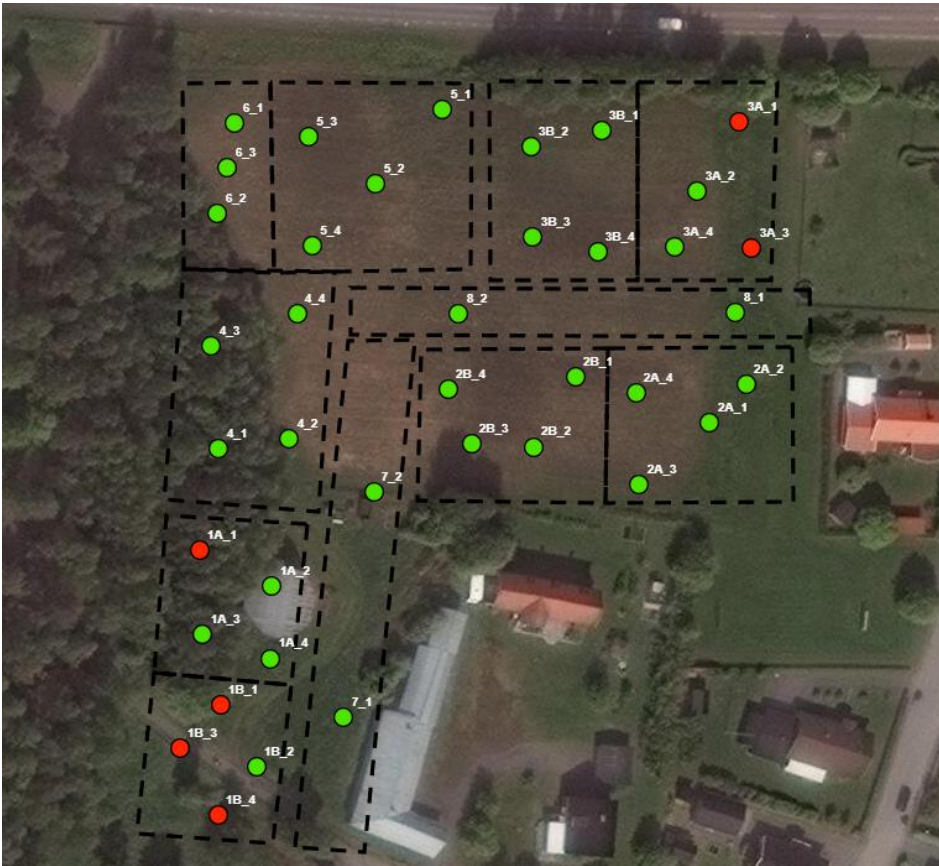

Figur 3. Översikt med provpunktsplacering vid Klintgatan (röda punkter är inte provtagna).

## Omfattning och analyser

Provtagningarna avsåg inledningsvis 39 punkter men det reviderades i fält eftersom delar av ytorna ännu inte var utfyllda. Provtagningarna i fält kom att omfatta 33 punkter i två djupintervall, 0 – 1 m samt 1 – 2 m.

### Första analysomgången

I en första analysomgång (december) analyserades samtliga uttagna prover som samlingsprover per ruta. Samlingsproven, totalt 22 st analyserades avseende metaller, oljefraktioner, PAH (polycykliska aromatiska kolväten) och PCB (polyklorerade bifenylter). Provtagna i rutorna 1 - 3 analyserades även avseende pesticider.

### Kompletterande analyser

Efter utvärdering av analysresultaten från första omgången så bedömdes det att ytterligare analyser skulle utföras. Urvalet av jordprover för analys i den andra omgången gjordes utifrån i den första omgångens samlingsprover påträffade föroreningar. Syftet med de kompletterande analyserna var att avgränsa metallföroreningar i plan och djup och därför analyserades enskilda prover och endast avseende metaller.

Totalt analyserades fjorton enskilda prover i den andra omgången.

För provurval i båda omgångarna se tabell 1.

## Riktvärden och jämförvärden

För jämförelse av halter i mark avseende metaller och organiska föreningar används Naturvårdsverkets riktvärden för förorenad mark (2009) samt Naturvårdsverkets rapport om återanvändning av avfall i anläggningsändamål (2010).

Naturvårdsverket har tagit fram generella riktvärden för bedömning av förorenad mark (Naturvårdsverket, 2016) och riktvärden för återanvändning av avfall i anläggningsändamål (Naturvårdsverket 2010). Riktvärdena är indelade i tre typer:

- Mindre än ringa risk (MRR) innebär att massors föroreningsinnehåll underskrider totalhalt och utlakning enligt riktvärden för "mindre än ringa risk", massor som klarar dessa kriterier kan användas fritt utan någon anmälan till tillsynsmyndigheten.
- Känslig markanvändning (KM) innebär att riktvärdet är framtaget för att marken ska kunna användas för till exempel bostadsändamål, utan att risk för människors hälsa och miljö föreligger.
- Mindre känslig markanvändning (MKM) innebär att markkvaliteten begränsar val av markanvändningen till exempel kontor, industrier eller vägar eller där människor inte vistas mer än 8 timmar/dag.

## Resultat

Laboratorieanalyserna visade att det generellt i området förekommer halter av arsenik över KM. I rutorna 2A och 4 uppmättes halter över MKM. Ytterligare sju analyserade metaller har påträffats i halter över riktvärden för känslig markanvändning (KM) eller mindre känslig markanvändning (MKM).

Se tabell 1 och bilaga 1 för sammanställda analysresultat och figur 4 för översikt i plan.

Analyser avseende organiska ämnen så som oljeföreningar, PAH och PCB visade på låga halter, långt under gällande riktvärden.

Samtliga prov som analyserades avseende pesticider visade resultat underskridande laboratoriets detektionsgränser.

För analysresultat avseende organiska ämnen hänvisas till bilaga 2, analysrapport.

Tabell 1, Analysresultat avseende metaller jämförda mot Naturvårdsverkets riktvärden. Halter är angivna i mg/kg TS.

Uppdragsnummer 30035698  
Uppdrag MMU\_Klintgatan

Provets märkning / Ämne	Arsenik	Barium	Bly	Kadmium	Kobolt	Koppar	Krom	Kvicksilver	Nickel	Vanadin	Zink		
December	1B_2 0-1m	8,5	47	7,1	<0,20	5,5	30	21	0,016	7,3	18	79	
	1B_2 1-2m	6,7	43	5	<0,20	3,9	12	17	<0,011	6,3	17	68	
	1A_SP 0-1m	17	130	16	<0,20	15	190	62	0,013	16	28	390	
	1A_SP 1-2m	17	110	12	<0,20	12	200	56	0,011	14	21	380	
	2A_SP 0-1m	21	65	6,3	0,24	6,6	53	35	<0,011	14	23	120	
	2A_SP 1-2m	32	56	4,2	<0,20	5,5	28	28	<0,011	14	23	52	
	2B_SP 0-1m	15	57	7,6	0,24	6,4	71	33	<0,011	11	20	120	
	2B_SP 1-2m	19	83	12	0,29	10	130	53	0,01	13	25	250	
	3A_SP 0-1m	15	70	6,9	<0,20	7,5	75	38	<0,010	11	23	170	
	3A_SP 1-2m	15	64	7,8	<0,20	8,9	75	41	0,011	14	25	130	
	3B_SP 0-1m	13	54	5,2	<0,20	6,2	59	28	<0,011	12	20	110	
	3B_SP 1-2m	9,9	39	5,6	<0,20	5,1	25	23	0,013	9,7	19	64	
	4_SP 0-1m	14	100	22	0,22	10	110	55	0,025	13	27	270	
	4_SP 1-2m	21	97	16	0,16	7,3	55	38	0,028	16	34	170	
	5_SP 0-1m	13	150	10	0,13	9	57	71	0,018	18	37	150	
	5_SP 1-2m	8,5	91	9,6	0,1	6,8	28	32	0,011	13	33	75	
	6_SP 0-1m	12	100	9,6	0,13	7	48	40	0,016	14	29	110	
	6_SP 1-2m	13	67	8,4	0,12	5,8	53	30	0,019	9,7	21	110	
	7_SP 0-1m	11	87	7,8	0,15	7,1	60	39	0,019	13	30	130	
	7_SP 1-2m	8,4	73	8,4	0,13	4,7	29	29	0,024	10	26	95	
	8_SP 0-1m	11	100	6,4	0,11	5,5	49	26	0,013	12	31	90	
	8_SP 1-2m	9,2	64	9,7	0,12	6,2	38	27	0,014	10	23	89	
	Januari	1A_2 0-1m	14	88	9,4	<0,20	8,9	51	35		13	33	130
		1A_2 1-2m	15	74	9,3	<0,20	7,4	69	30		14	26	100
1A_3 0-1m		23	270	35	0,21	28	540	130		27	32	1100	
1A_3 1-2m		30	250	36	0,24	29	620	140		31	32	1100	
1A_4 0-1m		13	100	10	<0,20	12	140	45		14	24	220	
1A_4 1-2m		13	69	7,2	<0,20	7,2	49	29		9,5	23	97	
2B_1 1-2m		21	63	11	0,26	5,5	35	31		11	26	110	
2B_2 1-2m		17	54	6,8	<0,20	5,1	26	29		11	24	60	
2B_3 1-2m		20	80	7,8	<0,20	9,5	100	48		14	25	210	
2B_4 1-2m		19	110	19	<0,20	15	220	92		12	27	410	
4_1 0-1m		11	70	7,4	<0,20	7,4	46	30		11	26	97	
4_2 0-1m		29	44	4,9	<0,20	3,6	16	20		6,5	20	29	
4_3 0-1m		21	74	10	0,24	8,9	58	38		16	31	110	
4_4 0-1m		19	98	44	0,24	13	130	70		16	29	390	
Analyserad maxhalt		52	270	44	0,29	29	620	140	0,028	31	37	1100	
MRR		10		20	0,2		40	40	0,1	35			
KM		10	200	50	0,8	15	80	80	0,25	40	100	250	
MKM		25	300	400	12	35	200	150	1,5	120	200	500	

## Bedömning och rekommenderad efterbehandling

Av de ämnen som har analyserats överskrids riktvärdet MKM för arsenik, zink och koppar. De högsta halterna har uppmätts i ruta 1A, där har de högsta halterna konstaterats i andra analysomgången, provpunkt 1A\_3 har högre halter än de övriga provpunkterna och bedöms behöva avgränsas och åtgärdas i hela djupet.

Höga halter av arsenik har konstaterat över området i stort med högst halter i rutorna 1a och 4. I alla rutor utom 1B uppmättes halter över KM.

Arsenikhalterna i fyllnadsjorden bedöms inte ge anledning till åtgärder med tanke på att bakgrundshalter av arsenik är generellt höga i Skellefteåområdet.

Övriga ämnen och punkter förekommer endast under de tillämpade jämförvärdena.

## Rekommenderad efterbehandling (även utförd)

Den åtgärd som föreslås och efter att detta skrevs utförts, vilket redovisas sist i rapporten, är urgrävning (schakt) kring punkt 1A\_3. Kring punkt 1A\_3 påvisades förhöjda halter av främst koppar och zink.

Inom ett område om uppskattningsvis 10x10m föreslås det påförda fyllnadsmaterialet schaktas bort. Totalt kan upp till 200 m<sup>3</sup> behöva schaktas ut.

Förslagsvis utförs löpande analyser med fältinstrument (XRF) för att begränsa schakten och minimera behov av transporter och deponering. En XRF är ett portabelt mätinstrument som genom röntgenfluorecens teknik kan mäta halten av flertalet grundämnen i ett prov, till exempel metaller. När föroreningarna bedöms vara avgränsade med XRF-analyser tas slutprover ut i schaktens väggar och i schaktbotten, dessa skickas sedan på laboratorieanalys för att fastställa att förorenade massor avlägsnats och att åtgärds målen har nåtts.

Prov tas även på massor upplagda i anslutning till schaktområdet, ett representativt samlingsprov per 500 ton eller annan tillämplig volym, dessa analyseras med avseende på metaller, PAH, aromater, alifater, BTEX och TOC.

Åtgärds målen avseende förekomst av metallföroreningar fastställs i dialog med tillsynsmyndighet, halter jämförbara med medelhalter över området i stort bör kunna tolereras.

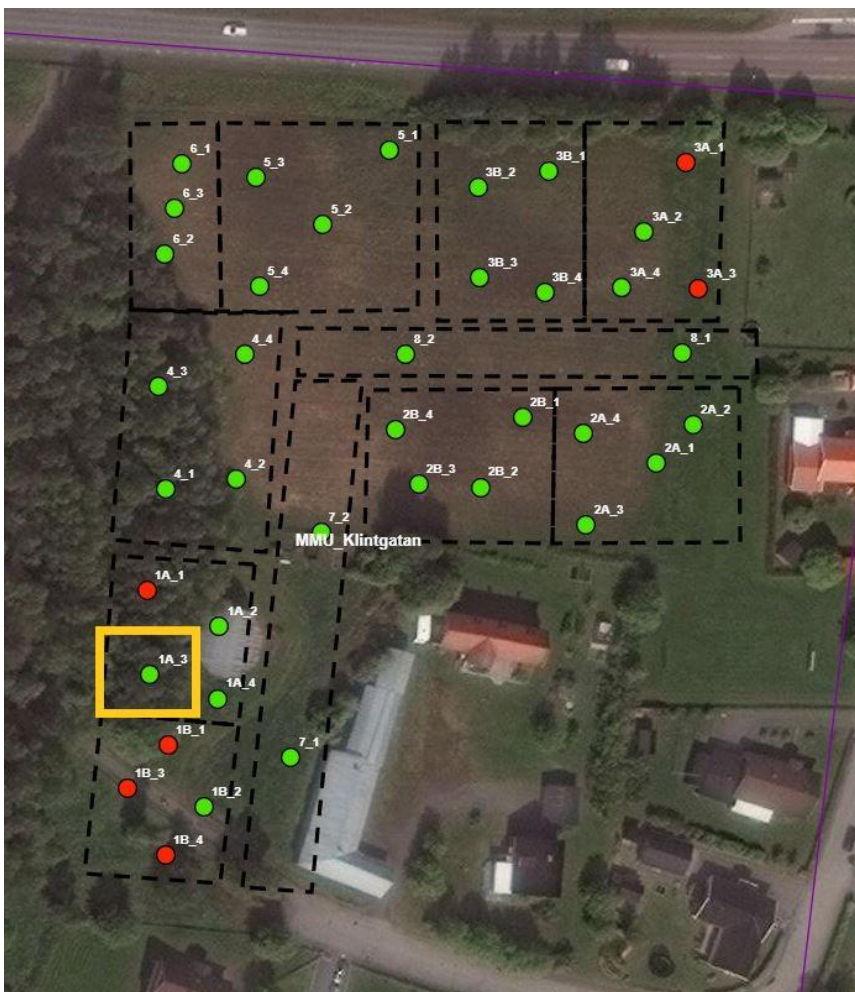

Figur 5. Översikt med planerad schaktyta.

Om möjligt läggs bedömt förorenade massor direkt på bil för transport till slutlig mottagare.

Då grundvattenytan i området ligger betydligt lägre än bedömt maximalt schaktdjup kommer schakt endast att bedrivas i torrt material.

## Utförd efterbehandlingsåtgärd

I området kring punkt 1A\_3, se stycket åtgärdsförslag och figur 5. där förhöjda halter av främst koppar och zink konstaterats har efterbehandlingsåtgärder utförts. Ytan har schaktats ut till underliggande naturlig mark. Schaktväggar och schaktbotten har löpande kontrollerats med XRF för att avgränsa saneringsområdet och totalt har ca. 195 ton jord transporterats till mottagningsanläggning.

## Analysresultat

Efter utförd efterbehandling visade kontrollprover på acceptabla metallhalter i mark, se tabell 2.

Tabell 2. Analysresultat efter efterbehandling

Provets märkning / Ämne	Arsenik	Barium	Bly	Kadmium	Kobolt	Koppar	Krom	Nickel	Vanadin	Zink
1A_3_Schaktvägg Norr	15	71	13	0,31	7,1	59	37	12	28	130
1A_3_Schaktvägg Ost	17	70	11	0,33	7,5	120	37	15	27	130
1A_3_Schaktvägg Syd	17	83	9	0,34	8,1	86	43	14	28	170
1A_3_Schaktvägg Väst	17	100	16	0,33	13	160	60	18	27	320
Schakthög_1	16	84	12	0,35	10	96	49	15	29	180
Schakthög_2	23	110	10	< 0,20	11	170	58	19	28	310
<b>PSRV</b>	32	200	50	0,8	15	140	80	40	100	410
<b>MRR</b>	10		20	0,2		40	40	35		
<b>KM</b>	10	200	50	0,8	15	80	80	40	100	250
<b>MKM</b>	25	300	400	12	35	200	150	120	200	500

Analyserade metallhalter är efter schaktarbeten i linje med de platsspecifika riktvärden (PSRV) som tagits fram med hjälp av Naturvårdsverkets riktvärdesmodell och i dialog med tillsynsmyndighet (Skellefteå kommun).

## Slutsats

Kvarvarande metaller i mark bedöms inte kunna påverka människors hälsa vid bosättning inom området, de bedöms inte heller bidra till negativ miljöpåverkan.

## Referenser

**Naturvårdsverket**, 2010. Återvinning av avfall i anläggningsarbeten – Handbok. Handbok 2010:1.

**Naturvårdsverket**, 2009. Riktvärden för förorenad mark. Uppdaterade riktvärden 2016. Rapport 5976

**SGF**, 2013. Fälthandbok för undersökningar av förorenade områden, rapport 2:2013

# Bilagor

Bilaga 1. Analyssammanställning

Bilaga 2. Analyserapporter Eurofins

Bilaga 3. Mottagningsbevis Degermyran



	Provets märkning / Ämne	Arsenik	Barium	Bly	Kadmium	Kobolt	Koppar	Krom	Kviksilver	Nickel	Vanadin	Zink		
December	1B_2 0-1m	8,5	47	7,1	< 0,20	5,5	30	21	0,016	7,3	18	79		
	1B_2 1-2m	6,7	43	5	< 0,20	3,9	12	17	< 0,011	6,3	17	68		
	1A_SP 0-1m	17	130	16	< 0,20	15	190	62	0,013	16	28	390		
	1A_SP 1-2m	17	110	12	< 0,20	12	200	56	0,011	14	21	380		
	2A_SP 0-1m	21	65	6,3	0,24	6,6	53	35	< 0,011	14	23	120		
	2A_SP 1-2m	32	56	4,2	< 0,20	5,5	28	28	< 0,011	14	23	52		
	2B_SP 0-1m	15	57	7,6	0,24	6,4	71	33	< 0,011	11	20	120		
	2B_SP 1-2m	19	83	12	0,29	10	130	53	0,01	13	25	250		
	3A_SP 0-1m	15	70	6,9	< 0,20	7,5	75	38	< 0,010	11	23	170		
	3A_SP 1-2m	15	64	7,8	< 0,20	8,9	75	41	0,011	14	25	130		
	3B_SP 0-1m	13	54	5,2	< 0,20	6,2	59	28	< 0,011	12	20	110		
	3B_SP 1-2m	9,9	39	5,6	< 0,20	5,1	25	23	0,013	9,7	19	64		
	4_SP 0-1m	14	100	22	0,22	10	110	55	0,025	13	27	270		
	4_SP 1-2m	21	97	16	0,16	7,3	55	38	0,028	16	34	170		
	5_SP 0-1m	13	150	10	0,13	9	57	71	0,018	18	37	150		
	5_SP 1-2m	8,5	91	9,6	0,1	6,8	28	32	0,011	13	33	75		
	6_SP 0-1m	12	100	9,6	0,13	7	48	40	0,016	14	29	110		
	6_SP 1-2m	13	67	8,4	0,12	5,8	53	30	0,019	9,7	21	110		
	7_SP 0-1m	11	87	7,8	0,15	7,1	60	39	0,019	13	30	130		
	7_SP 1-2m	8,4	73	8,4	0,13	4,7	29	29	0,024	10	26	95		
	8_SP 0-1m	11	100	6,4	0,11	5,5	49	26	0,013	12	31	90		
	8_SP 1-2m	9,2	64	9,7	0,12	6,2	38	27	0,014	10	23	89		
	Januari	1A_2 0-1m	14	88	9,4	< 0,20	8,9	51	35		13	33	130	
		1A_2 1-2m	15	74	9,3	< 0,20	7,4	69	30		14	26	100	
		1A_3 0-1m	23	270	35	0,21	28	540	130		27	32	1100	Schaktas ut och skickas till
		1A_3 1-2m	30	250	36	0,24	29	620	140		31	32	1100	mottagningsanläggning
		1A_4 0-1m	13	100	10	< 0,20	12	140	45		14	24	220	
		1A_4 1-2m	13	69	7,2	< 0,20	7,2	49	29		9,5	23	97	
2B_1 1-2m		21	63	11	0,26	5,5	35	31		11	26	110		
2B_2 1-2m		17	54	6,8	< 0,20	5,1	26	29		11	24	60		
2B_3 1-2m		20	80	7,8	< 0,20	9,5	100	48		14	25	210		
2B_4 1-2m		19	110	19	< 0,20	15	220	92		12	27	410		
4_1 0-1m		11	70	7,4	< 0,20	7,4	46	30		11	26	97		
4_2 0-1m		29	44	4,9	< 0,20	3,6	16	20		6,5	20	29		
4_3 0-1m		21	74	10	0,24	8,9	58	38		16	31	110		
4_4 0-1m		19	98	44	0,24	13	130	70		16	29	390		
Juni		1A_3_SV Norr	15	71	13	0,31	7,1	59	37		12	28	130	
		1A_3_SV Ost	17	70	11	0,33	7,5	120	37		15	27	130	
	1A_3_SV Syd	17	83	9	0,34	8,1	86	43		14	28	170		
	1A_3_SV Väst	17	100	16	0,33	13	160	60		18	27	320		
	Schakthög_1	16	84	12	0,35	10	96	49		15	29	180		
	Schakthög_2	23	110	10	< 0,20	11	170	58		19	28	310		
	PSRV	32	200	50	0,8	15	140	80	0,25	40	100	410	Föreslaget saneringsmål för	
	Analyserad maxhalt	32	270	44	0,29	29	620	140	0,028	31	37	1100	schaktarbeten i delruta "1A_3" och	
	MRR	10		20	0,2		40	40	0,1	35			högarna (SEV-1 och 2)	
	KM	10	200	50	0,8	15	80	80	0,25	40	100	250		
MKM	25	300	400	12	35	200	150	2,5	120	200	500			

Sweco Sverige AB  
 Andreas  
 Lasarettsgatan 3  
 89118 ÖRNSKÖLD SVIK

**AR-21-SL-253628-01**
**EUSELI2-00959997**

Kundnummer: SL7622019

 Uppdragsmärkn.  
 30035698, SEIIMI

## Analysrapport

Provnummer:	<b>177-2021-12130308</b>	Djup (m)	0-1
Provbeskrivning:		Provtagare	Andreas Andersson
Matris:	Jord		
Provet ankom:	2021-12-11		
Utskriftsdatum:	2021-12-28		
Analyserna påbörjades:	2021-12-11		
Provmärkning:	1A_SP 0-1m		
Provtagningsplats:	30035698		

Analys	Resultat	Enhet	Mäto.	Metod/ref	
Torrsubstans	<b>87.0</b>	%	5%	SS-EN 12880:2000	b)
Bensen	<b>&lt; 0.0035</b>	mg/kg Ts	30%	EPA 5021, Intern metod	b)
Toluen	<b>&lt; 0.10</b>	mg/kg Ts	30%	EPA 5021, Intern metod	b)
Etylbensen	<b>&lt; 0.10</b>	mg/kg Ts	30%	EPA 5021, Intern metod	b)
m/p/o-Xylen	<b>&lt; 0.10</b>	mg/kg Ts	30%	EPA 5021, Intern metod	b)
Summa TEX	<b>&lt; 0.20</b>	mg/kg Ts	30%	Beräknad från analyserad halt	b)
Alifater >C5-C8	<b>&lt; 5.0</b>	mg/kg Ts	35%	SPI 2011	b)
Alifater >C8-C10	<b>&lt; 3.0</b>	mg/kg Ts	35%	SPI 2011	b)
Alifater >C10-C12	<b>&lt; 5.0</b>	mg/kg Ts	30%	SPI 2011	b)
Alifater >C12-C16	<b>&lt; 5.0</b>	mg/kg Ts	30%	SPI 2011	b)
Summa Alifater >C5-C16	<b>&lt; 9.0</b>	mg/kg Ts		Beräknad från analyserad halt	b)
Alifater >C16-C35	<b>&lt; 10</b>	mg/kg Ts	30%	SPI 2011	b)
Aromater >C8-C10	<b>&lt; 4.0</b>	mg/kg Ts	30%	SPI 2011	b)
Aromater >C10-C16	<b>&lt; 0.90</b>	mg/kg Ts	20%	SPI 2011	b)
Metylkrysen/ Metylbenso(a)antracener	<b>&lt; 0.50</b>	mg/kg Ts	25%	SIS: TK 535 N 012	b)
Metylpyrener/ Metylfluorantener	<b>&lt; 0.50</b>	mg/kg Ts	25%	SIS: TK 535 N 012	b)
Summa Aromater >C16-C35	<b>&lt; 0.50</b>	mg/kg Ts	25%	SIS: TK 535 N 012	b)
Oljetyp < C10	<b>Utgår</b>				b)*
Oljetyp > C10	<b>Utgår</b>				b)*
Benso(a)antracen	<b>0.098</b>	mg/kg Ts	25%	SS-ISO 18287:2008, mod	b)
Krysen	<b>0.078</b>	mg/kg Ts	25%	SS-ISO 18287:2008, mod	b)
Benso(b,k)fluoranten	<b>0.11</b>	mg/kg Ts	25%	SS-ISO 18287:2008, mod	b)
Benso(a)pyren	<b>0.067</b>	mg/kg Ts	25%	SS-ISO 18287:2008, mod	b)
Indeno(1,2,3-cd)pyren	<b>0.040</b>	mg/kg Ts	25%	SS-ISO 18287:2008, mod	b)
Dibenso(a,h)antracen	<b>&lt; 0.030</b>	mg/kg Ts	30%	SS-ISO 18287:2008, mod	b)

### Förklaringar

Laboratoriet/laboratorierna är ackrediterade av respektive lands ackrediteringsorgan. Ej ackrediterade analyser är markerade med \*

AR-003v58

Mätosäkerheten, om inget annat anges, redovisas som utvidgad mätosäkerhet med täckningsfaktor 2. Undantag relaterat till analyser utförda utanför Sverige kan förekomma. Ytterligare upplysningar samt mätosäkerhet och detektionsnivåer för mikrobiologiska analyser lämnas på begäran.

Denna rapport får endast återges i sin helhet, om inte utförande laboratorium i förväg skriftligen godkänt annat. Resultaten relaterar endast till det insända provet.

Naftalen	< 0.030	mg/kg Ts	25%	SS-ISO 18287:2008, mod	b)
Acenaftylen	< 0.030	mg/kg Ts	40%	SS-ISO 18287:2008, mod	b)
Acenaften	< 0.030	mg/kg Ts	25%	SS-ISO 18287:2008, mod	b)
Fluoren	< 0.030	mg/kg Ts	30%	SS-ISO 18287:2008, mod	b)
Fenantren	0.19	mg/kg Ts	25%	SS-ISO 18287:2008, mod	b)
Antracen	0.041	mg/kg Ts	25%	SS-ISO 18287:2008, mod	b)
Fluoranten	0.19	mg/kg Ts	25%	SS-ISO 18287:2008, mod	b)
Pyren	0.14	mg/kg Ts	25%	SS-ISO 18287:2008, mod	b)
Benso(g,h,i)perylen	0.042	mg/kg Ts	25%	SS-ISO 18287:2008, mod	b)
Summa PAH med låg molekylvikt	< 0.045	mg/kg Ts		Beräknad från analyserad halt	b)
Summa PAH med medelhög molekylvikt	0.58	mg/kg Ts		Beräknad från analyserad halt	b)
Summa PAH med hög molekylvikt	0.45	mg/kg Ts		Beräknad från analyserad halt	b)
Summa cancerogena PAH	0.41	mg/kg Ts		Beräknad från analyserad halt	b)
Summa övriga PAH	0.66	mg/kg Ts		Beräknad från analyserad halt	b)
Summa totala PAH16	1.1	mg/kg Ts		Beräknad från analyserad halt	b)
Aldrin	<2.0	µg/kg Ts	33%	J. of Chromatogr. A, 1217 (2010) 2933–2939 mod.	a)
Diendrin	<2.0	µg/kg Ts	33%	J. of Chromatogr. A, 1217 (2010) 2933–2939 mod.	a)
Aldrin/ Diendrin (sum)	<2.0	µg/kg Ts	33%	J. of Chromatogr. A, 1217 (2010) 2933–2939 mod.	a)
Chlordane, alpha-	<1.0	µg/kg Ts	33%	J. of Chromatogr. A, 1217 (2010) 2933–2939 mod.	a)
Chlordane, gamma-	<1.0	µg/kg Ts	33%	J. of Chromatogr. A, 1217 (2010) 2933–2939 mod.	a)
Chlordane (sum)	<1.0	µg/kg Ts	33%	J. of Chromatogr. A, 1217 (2010) 2933–2939 mod.	a)
DDD, o,p'-	<1.0	µg/kg Ts	33%	J. of Chromatogr. A, 1217 (2010) 2933–2939 mod.	a)
DDD, p,p'-	<1.0	µg/kg Ts	33%	J. of Chromatogr. A, 1217 (2010) 2933–2939 mod.	a)
DDE, o,p'-	<1.0	µg/kg Ts	33%	J. of Chromatogr. A, 1217 (2010) 2933–2939 mod.	a)
DDE, p,p'-	<1.0	µg/kg Ts	33%	J. of Chromatogr. A, 1217 (2010) 2933–2939 mod.	a)
DDT, o,p'-	<1.0	µg/kg Ts	33%	J. of Chromatogr. A, 1217 (2010) 2933–2939 mod.	a)
DDT, p,p'-	<1.0	µg/kg Ts	33%	J. of Chromatogr. A, 1217 (2010) 2933–2939 mod.	a)
DDT (sum)	<3.0	µg/kg Ts	33%	J. of Chromatogr. A, 1217 (2010) 2933–2939 mod.	a)
Dichloroaniline, 3,4-	<2.0	µg/kg Ts	33%	J. of Chromatogr. A, 1217 (2010) 2933–2939 mod.	a)
Endosulfan, alpha-	<2.0	µg/kg Ts	33%	J. of Chromatogr. A, 1217 (2010) 2933–2939 mod.	a)
Endosulfan, beta-	<2.0	µg/kg Ts	33%	J. of Chromatogr. A, 1217 (2010) 2933–2939 mod.	a)
Endosulfansulfate	<1.0	µg/kg Ts	33%	J. of Chromatogr. A, 1217 (2010) 2933–2939 mod.	a)
Endosulfan (sum)	<2.5	µg/kg Ts	33%	J. of Chromatogr. A, 1217	a)

## Förklaringar

Laboratoriet/laboratorierna är ackrediterade av respektive lands ackrediteringsorgan. Ej ackrediterade analyser är markerade med \*

AR-003v58

Mätosäkerheten, om inget annat anges, redovisas som utvidgad mätosäkerhet med täckningsfaktor 2. Undantag relaterat till analyser utförda utanför Sverige kan förekomma. Ytterligare upplysningar samt mätosäkerhet och detektionsnivåer för mikrobiologiska analyser lämnas på begäran.

Denna rapport får endast återges i sin helhet, om inte utförande laboratorium i förväg skriftligen godkänt annat. Resultaten relaterar endast till det insända provet.

				(2010) 2933–2939 mod.	
Endrin	<2.0	µg/kg Ts	33%	J. of Chromatogr. A, 1217 (2010) 2933–2939 mod.	a)
HCH, alpha-	<1.0	µg/kg Ts	33%	J. of Chromatogr. A, 1217 (2010) 2933–2939 mod.	a)
HCH, beta-	<1.0	µg/kg Ts	33%	J. of Chromatogr. A, 1217 (2010) 2933–2939 mod.	a)
HCH, delta-	<1.0	µg/kg Ts	33%	J. of Chromatogr. A, 1217 (2010) 2933–2939 mod.	a)
HCH, gamma- (Lindane)	<1.0	µg/kg Ts	33%	J. of Chromatogr. A, 1217 (2010) 2933–2939 mod.	a)
Heptachlor	<1.0	µg/kg Ts	33%	J. of Chromatogr. A, 1217 (2010) 2933–2939 mod.	a)
Heptachlorepoxyde, cis-	<1.0	µg/kg Ts	33%	J. of Chromatogr. A, 1217 (2010) 2933–2939 mod.	a)
Heptachlorepoxyde, trans-	<1.0	µg/kg Ts	33%	J. of Chromatogr. A, 1217 (2010) 2933–2939 mod.	a)
Hexachlorobenzene	<1.0	µg/kg Ts	33%	J. of Chromatogr. A, 1217 (2010) 2933–2939 mod.	a)
Pentachloroaniline	<1.0	µg/kg Ts	33%	J. of Chromatogr. A, 1217 (2010) 2933–2939 mod.	a)
Quintozene	<1.0	µg/kg Ts	33%	J. of Chromatogr. A, 1217 (2010) 2933–2939 mod.	a)
Pentachloroaniline/Quintozene	<1.0	µg/kg Ts	33%	J. of Chromatogr. A, 1217 (2010) 2933–2939 mod.	a)
Pentachlorobenzene	<1.0	µg/kg Ts	33%	J. of Chromatogr. A, 1217 (2010) 2933–2939 mod.	a)
Arsenik As	17	mg/kg Ts	25%	SS 28311:2017mod/SS-EN ISO 17294-2:2016	b)
Barium Ba	130	mg/kg Ts	25%	SS 28311:2017mod/SS-EN ISO 11885:2009	b)
Bly Pb	16	mg/kg Ts	25%	SS 28311:2017mod/SS-EN ISO 11885:2009	b)
Kadmium Cd	< 0.20	mg/kg Ts	25%	SS 28311:2017mod/SS-EN ISO 11885:2009	b)
Kobolt Co	15	mg/kg Ts	25%	SS 28311:2017mod/SS-EN ISO 11885:2009	b)
Koppar Cu	190	mg/kg Ts	25%	SS 28311:2017mod/SS-EN ISO 11885:2009	b)
Krom Cr	62	mg/kg Ts	25%	SS 28311:2017mod/SS-EN ISO 11885:2009	b)
Kvicksilver Hg	0.013	mg/kg Ts	20%	SS 28311:2017mod/SS-EN ISO 17852:2008mod	b)
Nickel Ni	16	mg/kg Ts	25%	SS 28311:2017mod/SS-EN ISO 11885:2009	b)
Vanadin V	28	mg/kg Ts	25%	SS 28311:2017mod/SS-EN ISO 11885:2009	b)
Zink Zn	390	mg/kg Ts	25%	SS 28311:2017mod/SS-EN ISO 11885:2009	b)

**Utförande laboratorium/underleverantör:**

- a) Eurofins Food & Feed Testing Sweden (Lidköping), SWEDEN, ISO/IEC 17025:2017 SWEDAC 1977  
b) Eurofins Environment Testing Sweden AB, SWEDEN, ISO/IEC 17025:2017 SWEDAC 1125

**Förklaringar**

Laboratoriet/laboratorierna är ackrediterade av respektive lands ackrediteringsorgan. Ej ackrediterade analyser är markerade med \*

AR-003v58

Mätosäkerheten, om inget annat anges, redovisas som utvidgad mätosäkerhet med täckningsfaktor 2. Undantag relaterat till analyser utförda utanför Sverige kan förekomma. Ytterligare upplysningar samt mätosäkerhet och detektionsnivåer för mikrobiologiska analyser lämnas på begäran.

Denna rapport får endast återges i sin helhet, om inte utförande laboratorium i förväg skriftligen godkänt annat. Resultaten relaterar endast till det insända provet.

Sida 3 av 4

Malin Bringsved, Rapportansvarig

Denna rapport är elektroniskt signerad.

---

Förklaringar

Laboratoriet/laboratorierna är ackrediterade av respektive lands ackrediteringsorgan. Ej ackrediterade analyser är markerade med \*

AR-003v58

Mätosäkerheten, om inget annat anges, redovisas som utvidgad mätosäkerhet med täckningsfaktor 2. Undantag relaterat till analyser utförda utanför Sverige kan förekomma. Ytterligare upplysningar samt mätosäkerhet och detektionsnivåer för mikrobiologiska analyser lämnas på begäran.

Denna rapport får endast återges i sin helhet, om inte utförande laboratorium i förväg skriftligen godkänt annat. Resultaten relaterar endast till det insända provet.

Sweco Sverige AB  
Andreas  
Lasarettsgatan 3  
89118 ÖRNSKÖLD SVIK

**AR-21-SL-253629-01**

**EUSELI2-00959997**

Kundnummer: SL7622019

Uppdragsmärkn.  
30035698, SEIIMI

## Analysrapport

Provnummer:	<b>177-2021-12130309</b>	Djup (m)	1-2
Provbeskrivning:		Provtagare	Andreas Andersson
Matris:	Jord		
Provet ankom:	2021-12-11		
Utskriftsdatum:	2021-12-28		
Analyserna påbörjades:	2021-12-11		
Provmärkning:	1A_SP 1-2m		
Provtagningsplats:	30035698		

Analys	Resultat	Enhet	Mäto.	Metod/ref	
Torrsubstans	<b>88.4</b>	%	5%	SS-EN 12880:2000	b)
Bensen	<b>&lt; 0.0035</b>	mg/kg Ts	30%	EPA 5021, Intern metod	b)
Toluen	<b>&lt; 0.10</b>	mg/kg Ts	30%	EPA 5021, Intern metod	b)
Etylbensen	<b>&lt; 0.10</b>	mg/kg Ts	30%	EPA 5021, Intern metod	b)
m/p/o-Xylen	<b>&lt; 0.10</b>	mg/kg Ts	30%	EPA 5021, Intern metod	b)
Summa TEX	<b>&lt; 0.20</b>	mg/kg Ts	30%	Beräknad från analyserad halt	b)
Alifater >C5-C8	<b>&lt; 5.0</b>	mg/kg Ts	35%	SPI 2011	b)
Alifater >C8-C10	<b>&lt; 3.0</b>	mg/kg Ts	35%	SPI 2011	b)
Alifater >C10-C12	<b>&lt; 5.0</b>	mg/kg Ts	30%	SPI 2011	b)
Alifater >C12-C16	<b>&lt; 5.0</b>	mg/kg Ts	30%	SPI 2011	b)
Summa Alifater >C5-C16	<b>&lt; 9.0</b>	mg/kg Ts		Beräknad från analyserad halt	b)
Alifater >C16-C35	<b>&lt; 10</b>	mg/kg Ts	30%	SPI 2011	b)
Aromater >C8-C10	<b>&lt; 4.0</b>	mg/kg Ts	30%	SPI 2011	b)
Aromater >C10-C16	<b>&lt; 0.90</b>	mg/kg Ts	20%	SPI 2011	b)
Metylkrysener/Metylbenso(a)antracener	<b>&lt; 0.50</b>	mg/kg Ts	25%	SIS: TK 535 N 012	b)
Metylpyrener/Metylfluorantener	<b>&lt; 0.50</b>	mg/kg Ts	25%	SIS: TK 535 N 012	b)
Summa Aromater >C16-C35	<b>&lt; 0.50</b>	mg/kg Ts	25%	SIS: TK 535 N 012	b)
Oljetyp < C10	<b>Utgår</b>				b)*
Oljetyp > C10	<b>Utgår</b>				b)*
Benso(a)antracen	<b>0.091</b>	mg/kg Ts	25%	SS-ISO 18287:2008, mod	b)
Krysen	<b>0.074</b>	mg/kg Ts	25%	SS-ISO 18287:2008, mod	b)
Benso(b,k)fluoranten	<b>0.12</b>	mg/kg Ts	25%	SS-ISO 18287:2008, mod	b)
Benso(a)pyren	<b>0.060</b>	mg/kg Ts	25%	SS-ISO 18287:2008, mod	b)
Indeno(1,2,3-cd)pyren	<b>0.037</b>	mg/kg Ts	25%	SS-ISO 18287:2008, mod	b)
Dibenso(a,h)antracen	<b>&lt; 0.030</b>	mg/kg Ts	30%	SS-ISO 18287:2008, mod	b)

### Förklaringar

Laboratoriet/laboratorierna är ackrediterade av respektive lands ackrediteringsorgan. Ej ackrediterade analyser är markerade med \*

AR-003v58

Mätosäkerheten, om inget annat anges, redovisas som utvidgad mätosäkerhet med täckningsfaktor 2. Undantag relaterat till analyser utförda utanför Sverige kan förekomma. Ytterligare upplysningar samt mätosäkerhet och detektionsnivåer för mikrobiologiska analyser lämnas på begäran.

Denna rapport får endast återges i sin helhet, om inte utförande laboratorium i förväg skriftligen godkänt annat. Resultaten relaterar endast till det insända provet.

Sida 1 av 4

Naftalen	< 0.030	mg/kg Ts	25%	SS-ISO 18287:2008, mod	b)
Acenaftylen	< 0.030	mg/kg Ts	40%	SS-ISO 18287:2008, mod	b)
Acenaften	< 0.030	mg/kg Ts	25%	SS-ISO 18287:2008, mod	b)
Fluoren	< 0.030	mg/kg Ts	30%	SS-ISO 18287:2008, mod	b)
Fenantren	0.18	mg/kg Ts	25%	SS-ISO 18287:2008, mod	b)
Antracen	0.042	mg/kg Ts	25%	SS-ISO 18287:2008, mod	b)
Fluoranten	0.19	mg/kg Ts	25%	SS-ISO 18287:2008, mod	b)
Pyren	0.13	mg/kg Ts	25%	SS-ISO 18287:2008, mod	b)
Benso(g,h,i)perylen	0.039	mg/kg Ts	25%	SS-ISO 18287:2008, mod	b)
Summa PAH med låg molekylvikt	< 0.045	mg/kg Ts		Beräknad från analyserad halt	b)
Summa PAH med medelhög molekylvikt	0.56	mg/kg Ts		Beräknad från analyserad halt	b)
Summa PAH med hög molekylvikt	0.44	mg/kg Ts		Beräknad från analyserad halt	b)
Summa cancerogena PAH	0.40	mg/kg Ts		Beräknad från analyserad halt	b)
Summa övriga PAH	0.64	mg/kg Ts		Beräknad från analyserad halt	b)
Summa totala PAH16	1.0	mg/kg Ts		Beräknad från analyserad halt	b)
Aldrin	<2.0	µg/kg Ts	33%	J. of Chromatogr. A, 1217 (2010) 2933–2939 mod.	a)
Diendrin	<2.0	µg/kg Ts	33%	J. of Chromatogr. A, 1217 (2010) 2933–2939 mod.	a)
Aldrin/ Diendrin (sum)	<2.0	µg/kg Ts	33%	J. of Chromatogr. A, 1217 (2010) 2933–2939 mod.	a)
Chlordane, alpha-	<1.0	µg/kg Ts	33%	J. of Chromatogr. A, 1217 (2010) 2933–2939 mod.	a)
Chlordane, gamma-	<1.0	µg/kg Ts	33%	J. of Chromatogr. A, 1217 (2010) 2933–2939 mod.	a)
Chlordane (sum)	<1.0	µg/kg Ts	33%	J. of Chromatogr. A, 1217 (2010) 2933–2939 mod.	a)
DDD, o,p'-	<1.0	µg/kg Ts	33%	J. of Chromatogr. A, 1217 (2010) 2933–2939 mod.	a)
DDD, p,p'-	<1.0	µg/kg Ts	33%	J. of Chromatogr. A, 1217 (2010) 2933–2939 mod.	a)
DDE, o,p'-	<1.0	µg/kg Ts	33%	J. of Chromatogr. A, 1217 (2010) 2933–2939 mod.	a)
DDE, p,p'-	<1.0	µg/kg Ts	33%	J. of Chromatogr. A, 1217 (2010) 2933–2939 mod.	a)
DDT, o,p'-	<1.0	µg/kg Ts	33%	J. of Chromatogr. A, 1217 (2010) 2933–2939 mod.	a)
DDT, p,p'-	<1.0	µg/kg Ts	33%	J. of Chromatogr. A, 1217 (2010) 2933–2939 mod.	a)
DDT (sum)	<3.0	µg/kg Ts	33%	J. of Chromatogr. A, 1217 (2010) 2933–2939 mod.	a)
Dichloroaniline, 3,4-	<2.0	µg/kg Ts	33%	J. of Chromatogr. A, 1217 (2010) 2933–2939 mod.	a)
Endosulfan, alpha-	<2.0	µg/kg Ts	33%	J. of Chromatogr. A, 1217 (2010) 2933–2939 mod.	a)
Endosulfan, beta-	<2.0	µg/kg Ts	33%	J. of Chromatogr. A, 1217 (2010) 2933–2939 mod.	a)
Endosulfansulfate	<1.0	µg/kg Ts	33%	J. of Chromatogr. A, 1217 (2010) 2933–2939 mod.	a)
Endosulfan (sum)	<2.5	µg/kg Ts	33%	J. of Chromatogr. A, 1217	a)

## Förklaringar

Laboratoriet/laboratorierna är ackrediterade av respektive lands ackrediteringsorgan. Ej ackrediterade analyser är markerade med \*

AR-003v58

Mätosäkerheten, om inget annat anges, redovisas som utvidgad mätosäkerhet med täckningsfaktor 2. Undantag relaterat till analyser utförda utanför Sverige kan förekomma. Ytterligare upplysningar samt mätosäkerhet och detektionsnivåer för mikrobiologiska analyser lämnas på begäran.

Denna rapport får endast återges i sin helhet, om inte utförande laboratorium i förväg skriftligen godkänt annat. Resultaten relaterar endast till det insända provet.

				(2010) 2933–2939 mod.	
Endrin	<2.0	µg/kg Ts	33%	J. of Chromatogr. A, 1217 (2010) 2933–2939 mod.	a)
HCH, alpha-	<1.0	µg/kg Ts	33%	J. of Chromatogr. A, 1217 (2010) 2933–2939 mod.	a)
HCH, beta-	<1.0	µg/kg Ts	33%	J. of Chromatogr. A, 1217 (2010) 2933–2939 mod.	a)
HCH, delta-	<1.0	µg/kg Ts	33%	J. of Chromatogr. A, 1217 (2010) 2933–2939 mod.	a)
HCH, gamma- (Lindane)	<1.0	µg/kg Ts	33%	J. of Chromatogr. A, 1217 (2010) 2933–2939 mod.	a)
Heptachlor	<1.0	µg/kg Ts	33%	J. of Chromatogr. A, 1217 (2010) 2933–2939 mod.	a)
Heptachlorepoide, cis-	<1.0	µg/kg Ts	33%	J. of Chromatogr. A, 1217 (2010) 2933–2939 mod.	a)
Heptachlorepoide, trans-	<1.0	µg/kg Ts	33%	J. of Chromatogr. A, 1217 (2010) 2933–2939 mod.	a)
Hexachlorobenzene	<1.0	µg/kg Ts	33%	J. of Chromatogr. A, 1217 (2010) 2933–2939 mod.	a)
Pentachloroaniline	3.0	µg/kg Ts	33%	J. of Chromatogr. A, 1217 (2010) 2933–2939 mod.	a)
Quintozene	<1.0	µg/kg Ts	33%	J. of Chromatogr. A, 1217 (2010) 2933–2939 mod.	a)
Pentachloroaniline/Quintozene	3.5	µg/kg Ts	33%	J. of Chromatogr. A, 1217 (2010) 2933–2939 mod.	a)
Pentachlorobenzene	<1.0	µg/kg Ts	33%	J. of Chromatogr. A, 1217 (2010) 2933–2939 mod.	a)
Arsenik As	17	mg/kg Ts	25%	SS 28311:2017mod/SS-EN ISO 17294-2:2016	b)
Barium Ba	110	mg/kg Ts	25%	SS 28311:2017mod/SS-EN ISO 11885:2009	b)
Bly Pb	12	mg/kg Ts	25%	SS 28311:2017mod/SS-EN ISO 11885:2009	b)
Kadmium Cd	< 0.20	mg/kg Ts	25%	SS 28311:2017mod/SS-EN ISO 11885:2009	b)
Kobolt Co	12	mg/kg Ts	25%	SS 28311:2017mod/SS-EN ISO 11885:2009	b)
Koppar Cu	200	mg/kg Ts	25%	SS 28311:2017mod/SS-EN ISO 11885:2009	b)
Krom Cr	56	mg/kg Ts	25%	SS 28311:2017mod/SS-EN ISO 11885:2009	b)
Kvicksilver Hg	0.011	mg/kg Ts	20%	SS 28311:2017mod/SS-EN ISO 17852:2008mod	b)
Nickel Ni	14	mg/kg Ts	25%	SS 28311:2017mod/SS-EN ISO 11885:2009	b)
Vanadin V	21	mg/kg Ts	25%	SS 28311:2017mod/SS-EN ISO 11885:2009	b)
Zink Zn	380	mg/kg Ts	25%	SS 28311:2017mod/SS-EN ISO 11885:2009	b)

**Utförande laboratorium/underleverantör:**

- a) Eurofins Food & Feed Testing Sweden (Lidköping), SWEDEN, ISO/IEC 17025:2017 SWEDAC 1977  
b) Eurofins Environment Testing Sweden AB, SWEDEN, ISO/IEC 17025:2017 SWEDAC 1125

**Förklaringar**

Laboratoriet/laboratorierna är ackrediterade av respektive lands ackrediteringsorgan. Ej ackrediterade analyser är markerade med \*

AR-003v58

Mätosäkerheten, om inget annat anges, redovisas som utvidgad mätosäkerhet med täckningsfaktor 2. Undantag relaterat till analyser utförda utanför Sverige kan förekomma. Ytterligare upplysningar samt mätosäkerhet och detektionsnivåer för mikrobiologiska analyser lämnas på begäran.

Denna rapport får endast återges i sin helhet, om inte utförande laboratorium i förväg skriftligen godkänt annat. Resultaten relaterar endast till det insända provet.

Sida 3 av 4



Malin Bringsved, Rapportansvarig

Denna rapport är elektroniskt signerad.

---

Förklaringar

Laboratoriet/laboratorierna är ackrediterade av respektive lands ackrediteringsorgan. Ej ackrediterade analyser är markerade med \*

AR-003v58

Mätosäkerheten, om inget annat anges, redovisas som utvidgad mätosäkerhet med täckningsfaktor 2. Undantag relaterat till analyser utförda utanför Sverige kan förekomma. Ytterligare upplysningar samt mätosäkerhet och detektionsnivåer för mikrobiologiska analyser lämnas på begäran.

Denna rapport får endast återges i sin helhet, om inte utförande laboratorium i förväg skriftligen godkänt annat. Resultaten relaterar endast till det insända provet.

Sweco Sverige AB  
 Andreas  
 Lasarettsgatan 3  
 89118 ÖRNSKÖLD SVIK

**AR-21-SL-253630-01**
**EUSELI2-00959997**

Kundnummer: SL7622019

 Uppdragsmärkn.  
 30035698, SEIIMI

## Analysrapport

Provnummer:	<b>177-2021-12130310</b>	Djup (m)	0-1
Provbeskrivning:		Provtagare	Andreas Andersson
Matris:	Jord		
Provet ankom:	2021-12-11		
Utskriftsdatum:	2021-12-28		
Analyserna påbörjades:	2021-12-11		
Provmärkning:	2A_SP 0-1m		
Provtagningsplats:	30035698		

Analys	Resultat	Enhet	Mäto.	Metod/ref	
Torrsubstans	<b>88.6</b>	%	5%	SS-EN 12880:2000	b)
Bensen	<b>&lt; 0.0035</b>	mg/kg Ts	30%	EPA 5021, Intern metod	b)
Toluen	<b>&lt; 0.10</b>	mg/kg Ts	30%	EPA 5021, Intern metod	b)
Etylbensen	<b>&lt; 0.10</b>	mg/kg Ts	30%	EPA 5021, Intern metod	b)
m/p/o-Xylen	<b>&lt; 0.10</b>	mg/kg Ts	30%	EPA 5021, Intern metod	b)
Summa TEX	<b>&lt; 0.20</b>	mg/kg Ts	30%	Beräknad från analyserad halt	b)
Alifater >C5-C8	<b>&lt; 5.0</b>	mg/kg Ts	35%	SPI 2011	b)
Alifater >C8-C10	<b>&lt; 3.0</b>	mg/kg Ts	35%	SPI 2011	b)
Alifater >C10-C12	<b>&lt; 5.0</b>	mg/kg Ts	30%	SPI 2011	b)
Alifater >C12-C16	<b>&lt; 5.0</b>	mg/kg Ts	30%	SPI 2011	b)
Summa Alifater >C5-C16	<b>&lt; 9.0</b>	mg/kg Ts		Beräknad från analyserad halt	b)
Alifater >C16-C35	<b>&lt; 10</b>	mg/kg Ts	30%	SPI 2011	b)
Aromater >C8-C10	<b>&lt; 4.0</b>	mg/kg Ts	30%	SPI 2011	b)
Aromater >C10-C16	<b>&lt; 0.90</b>	mg/kg Ts	20%	SPI 2011	b)
Metylkrysener/Metylbenso(a)antracener	<b>&lt; 0.50</b>	mg/kg Ts	25%	SIS: TK 535 N 012	b)
Metylpyrener/Metylfluorantener	<b>&lt; 0.50</b>	mg/kg Ts	25%	SIS: TK 535 N 012	b)
Summa Aromater >C16-C35	<b>&lt; 0.50</b>	mg/kg Ts	25%	SIS: TK 535 N 012	b)
Oljetyp < C10	<b>Utgår</b>				b)*
Oljetyp > C10	<b>Utgår</b>				b)*
Benso(a)antracen	<b>&lt; 0.030</b>	mg/kg Ts	25%	SS-ISO 18287:2008, mod	b)
Krysen	<b>&lt; 0.030</b>	mg/kg Ts	25%	SS-ISO 18287:2008, mod	b)
Benso(b,k)fluoranten	<b>&lt; 0.030</b>	mg/kg Ts	25%	SS-ISO 18287:2008, mod	b)
Benso(a)pyren	<b>&lt; 0.030</b>	mg/kg Ts	25%	SS-ISO 18287:2008, mod	b)
Indeno(1,2,3-cd)pyren	<b>&lt; 0.030</b>	mg/kg Ts	25%	SS-ISO 18287:2008, mod	b)
Dibenso(a,h)antracen	<b>&lt; 0.030</b>	mg/kg Ts	30%	SS-ISO 18287:2008, mod	b)

### Förklaringar

Laboratoriet/laboratorierna är ackrediterade av respektive lands ackrediteringsorgan. Ej ackrediterade analyser är markerade med \*

AR-003v58

Mätosäkerheten, om inget annat anges, redovisas som utvidgad mätosäkerhet med täckningsfaktor 2. Undantag relaterat till analyser utförda utanför Sverige kan förekomma. Ytterligare upplysningar samt mätosäkerhet och detektionsnivåer för mikrobiologiska analyser lämnas på begäran.

Denna rapport får endast återges i sin helhet, om inte utförande laboratorium i förväg skriftligen godkänt annat. Resultaten relaterar endast till det insända provet.

Naftalen	< 0.030	mg/kg Ts	25%	SS-ISO 18287:2008, mod	b)
Acenaftylen	< 0.030	mg/kg Ts	40%	SS-ISO 18287:2008, mod	b)
Acenaften	< 0.030	mg/kg Ts	25%	SS-ISO 18287:2008, mod	b)
Fluoren	< 0.030	mg/kg Ts	30%	SS-ISO 18287:2008, mod	b)
Fenantren	< 0.030	mg/kg Ts	25%	SS-ISO 18287:2008, mod	b)
Antracen	< 0.030	mg/kg Ts	25%	SS-ISO 18287:2008, mod	b)
Fluoranten	< 0.030	mg/kg Ts	25%	SS-ISO 18287:2008, mod	b)
Pyren	< 0.030	mg/kg Ts	25%	SS-ISO 18287:2008, mod	b)
Benso(g,h,i)perylen	< 0.030	mg/kg Ts	25%	SS-ISO 18287:2008, mod	b)
Summa PAH med låg molekylvikt	< 0.045	mg/kg Ts		Beräknad från analyserad halt	b)
Summa PAH med medelhög molekylvikt	< 0.075	mg/kg Ts		Beräknad från analyserad halt	b)
Summa PAH med hög molekylvikt	< 0.11	mg/kg Ts		Beräknad från analyserad halt	b)
Summa cancerogena PAH	< 0.090	mg/kg Ts		Beräknad från analyserad halt	b)
Summa övriga PAH	< 0.14	mg/kg Ts		Beräknad från analyserad halt	b)
Summa totala PAH16	< 0.23	mg/kg Ts		Beräknad från analyserad halt	b)
Aldrin	<2.0	µg/kg Ts	33%	J. of Chromatogr. A, 1217 (2010) 2933–2939 mod.	a)
Diendrin	<2.0	µg/kg Ts	33%	J. of Chromatogr. A, 1217 (2010) 2933–2939 mod.	a)
Aldrin/ Diendrin (sum)	<2.0	µg/kg Ts	33%	J. of Chromatogr. A, 1217 (2010) 2933–2939 mod.	a)
Chlordane, alpha-	<1.0	µg/kg Ts	33%	J. of Chromatogr. A, 1217 (2010) 2933–2939 mod.	a)
Chlordane, gamma-	<1.0	µg/kg Ts	33%	J. of Chromatogr. A, 1217 (2010) 2933–2939 mod.	a)
Chlordane (sum)	<1.0	µg/kg Ts	33%	J. of Chromatogr. A, 1217 (2010) 2933–2939 mod.	a)
DDD, o,p'-	<1.0	µg/kg Ts	33%	J. of Chromatogr. A, 1217 (2010) 2933–2939 mod.	a)
DDD, p,p'-	<1.0	µg/kg Ts	33%	J. of Chromatogr. A, 1217 (2010) 2933–2939 mod.	a)
DDE, o,p'-	<1.0	µg/kg Ts	33%	J. of Chromatogr. A, 1217 (2010) 2933–2939 mod.	a)
DDE, p,p'-	<1.0	µg/kg Ts	33%	J. of Chromatogr. A, 1217 (2010) 2933–2939 mod.	a)
DDT, o,p'-	<1.0	µg/kg Ts	33%	J. of Chromatogr. A, 1217 (2010) 2933–2939 mod.	a)
DDT, p,p'-	<1.0	µg/kg Ts	33%	J. of Chromatogr. A, 1217 (2010) 2933–2939 mod.	a)
DDT (sum)	<3.0	µg/kg Ts	33%	J. of Chromatogr. A, 1217 (2010) 2933–2939 mod.	a)
Dichloroaniline, 3,4-	<2.0	µg/kg Ts	33%	J. of Chromatogr. A, 1217 (2010) 2933–2939 mod.	a)
Endosulfan, alpha-	<2.0	µg/kg Ts	33%	J. of Chromatogr. A, 1217 (2010) 2933–2939 mod.	a)
Endosulfan, beta-	<2.0	µg/kg Ts	33%	J. of Chromatogr. A, 1217 (2010) 2933–2939 mod.	a)
Endosulfansulfate	<1.0	µg/kg Ts	33%	J. of Chromatogr. A, 1217 (2010) 2933–2939 mod.	a)
Endosulfan (sum)	<2.5	µg/kg Ts	33%	J. of Chromatogr. A, 1217	a)

## Förklaringar

Laboratoriet/laboratorierna är ackrediterade av respektive lands ackrediteringsorgan. Ej ackrediterade analyser är markerade med \*

AR-003v58

Mätosäkerheten, om inget annat anges, redovisas som utvidgad mätosäkerhet med täckningsfaktor 2. Undantag relaterat till analyser utförda utanför Sverige kan förekomma. Ytterligare upplysningar samt mätosäkerhet och detektionsnivåer för mikrobiologiska analyser lämnas på begäran.

Denna rapport får endast återges i sin helhet, om inte utförande laboratorium i förväg skriftligen godkänt annat. Resultaten relaterar endast till det insända provet.

				(2010) 2933–2939 mod.	
Endrin	<2.0	µg/kg Ts	33%	J. of Chromatogr. A, 1217 (2010) 2933–2939 mod.	a)
HCH, alpha-	<1.0	µg/kg Ts	33%	J. of Chromatogr. A, 1217 (2010) 2933–2939 mod.	a)
HCH, beta-	<1.0	µg/kg Ts	33%	J. of Chromatogr. A, 1217 (2010) 2933–2939 mod.	a)
HCH, delta-	<1.0	µg/kg Ts	33%	J. of Chromatogr. A, 1217 (2010) 2933–2939 mod.	a)
HCH, gamma- (Lindane)	<1.0	µg/kg Ts	33%	J. of Chromatogr. A, 1217 (2010) 2933–2939 mod.	a)
Heptachlor	<1.0	µg/kg Ts	33%	J. of Chromatogr. A, 1217 (2010) 2933–2939 mod.	a)
Heptachlorepoide, cis-	<1.0	µg/kg Ts	33%	J. of Chromatogr. A, 1217 (2010) 2933–2939 mod.	a)
Heptachlorepoide, trans-	<1.0	µg/kg Ts	33%	J. of Chromatogr. A, 1217 (2010) 2933–2939 mod.	a)
Hexachlorobenzene	<1.0	µg/kg Ts	33%	J. of Chromatogr. A, 1217 (2010) 2933–2939 mod.	a)
Pentachloroaniline	<1.0	µg/kg Ts	33%	J. of Chromatogr. A, 1217 (2010) 2933–2939 mod.	a)
Quintozene	<1.0	µg/kg Ts	33%	J. of Chromatogr. A, 1217 (2010) 2933–2939 mod.	a)
Pentachloroaniline/Quintozene	<1.0	µg/kg Ts	33%	J. of Chromatogr. A, 1217 (2010) 2933–2939 mod.	a)
Pentachlorobenzene	<1.0	µg/kg Ts	33%	J. of Chromatogr. A, 1217 (2010) 2933–2939 mod.	a)
Arsenik As	21	mg/kg Ts	25%	SS 28311:2017mod/SS-EN ISO 17294-2:2016	b)
Barium Ba	65	mg/kg Ts	25%	SS 28311:2017mod/SS-EN ISO 11885:2009	b)
Bly Pb	6.3	mg/kg Ts	25%	SS 28311:2017mod/SS-EN ISO 11885:2009	b)
Kadmium Cd	0.24	mg/kg Ts	25%	SS 28311:2017mod/SS-EN ISO 11885:2009	b)
Kobolt Co	6.6	mg/kg Ts	25%	SS 28311:2017mod/SS-EN ISO 11885:2009	b)
Koppar Cu	53	mg/kg Ts	25%	SS 28311:2017mod/SS-EN ISO 11885:2009	b)
Krom Cr	35	mg/kg Ts	25%	SS 28311:2017mod/SS-EN ISO 11885:2009	b)
Kvicksilver Hg	< 0.011	mg/kg Ts	20%	SS 28311:2017mod/SS-EN ISO 17852:2008mod	b)
Nickel Ni	14	mg/kg Ts	25%	SS 28311:2017mod/SS-EN ISO 11885:2009	b)
Vanadin V	23	mg/kg Ts	25%	SS 28311:2017mod/SS-EN ISO 11885:2009	b)
Zink Zn	120	mg/kg Ts	25%	SS 28311:2017mod/SS-EN ISO 11885:2009	b)

**Utförande laboratorium/underleverantör:**

- a) Eurofins Food & Feed Testing Sweden (Lidköping), SWEDEN, ISO/IEC 17025:2017 SWEDAC 1977  
b) Eurofins Environment Testing Sweden AB, SWEDEN, ISO/IEC 17025:2017 SWEDAC 1125

**Förklaringar**

Laboratoriet/laboratorierna är ackrediterade av respektive lands ackrediteringsorgan. Ej ackrediterade analyser är markerade med \*

AR-003v58

Mätosäkerheten, om inget annat anges, redovisas som utvidgad mätosäkerhet med täckningsfaktor 2. Undantag relaterat till analyser utförda utanför Sverige kan förekomma. Ytterligare upplysningar samt mätosäkerhet och detektionsnivåer för mikrobiologiska analyser lämnas på begäran.

Denna rapport får endast återges i sin helhet, om inte utförande laboratorium i förväg skriftligen godkänt annat. Resultaten relaterar endast till det insända provet.

Sida 3 av 4

Malin Bringsved, Rapportansvarig

Denna rapport är elektroniskt signerad.

---

Förklaringar

Laboratoriet/laboratorierna är ackrediterade av respektive lands ackrediteringsorgan. Ej ackrediterade analyser är markerade med \*

AR-003v58

Mätosäkerheten, om inget annat anges, redovisas som utvidgad mätosäkerhet med täckningsfaktor 2. Undantag relaterat till analyser utförda utanför Sverige kan förekomma. Ytterligare upplysningar samt mätosäkerhet och detektionsnivåer för mikrobiologiska analyser lämnas på begäran.

Denna rapport får endast återges i sin helhet, om inte utförande laboratorium i förväg skriftligen godkänt annat. Resultaten relaterar endast till det insända provet.

Sweco Sverige AB  
 Andreas  
 Lasarettsgatan 3  
 89118 ÖRNSKÖLD SVIK

**AR-21-SL-253631-01**
**EUSELI2-00959997**

Kundnummer: SL7622019

 Uppdragsmärkn.  
 30035698, SEIIMI

## Analysrapport

Provnummer:	<b>177-2021-12130311</b>	Djup (m)	1-2
Provbeskrivning:		Provtagare	Andreas Andersson
Matris:	Jord		
Provet ankom:	2021-12-11		
Utskriftsdatum:	2021-12-28		
Analyserna påbörjades:	2021-12-11		
Provmärkning:	2A_SP 1-2m		
Provtagningsplats:	30035698		

Analys	Resultat	Enhet	Mäto.	Metod/ref	
Torrsubstans	<b>89.6</b>	%	5%	SS-EN 12880:2000	b)
Bensen	<b>&lt; 0.0035</b>	mg/kg Ts	30%	EPA 5021, Intern metod	b)
Toluen	<b>&lt; 0.10</b>	mg/kg Ts	30%	EPA 5021, Intern metod	b)
Etylbensen	<b>&lt; 0.10</b>	mg/kg Ts	30%	EPA 5021, Intern metod	b)
m/p/o-Xylen	<b>&lt; 0.10</b>	mg/kg Ts	30%	EPA 5021, Intern metod	b)
Summa TEX	<b>&lt; 0.20</b>	mg/kg Ts	30%	Beräknad från analyserad halt	b)
Alifater >C5-C8	<b>&lt; 5.0</b>	mg/kg Ts	35%	SPI 2011	b)
Alifater >C8-C10	<b>&lt; 3.0</b>	mg/kg Ts	35%	SPI 2011	b)
Alifater >C10-C12	<b>&lt; 5.0</b>	mg/kg Ts	30%	SPI 2011	b)
Alifater >C12-C16	<b>&lt; 5.0</b>	mg/kg Ts	30%	SPI 2011	b)
Summa Alifater >C5-C16	<b>&lt; 9.0</b>	mg/kg Ts		Beräknad från analyserad halt	b)
Alifater >C16-C35	<b>&lt; 10</b>	mg/kg Ts	30%	SPI 2011	b)
Aromater >C8-C10	<b>&lt; 4.0</b>	mg/kg Ts	30%	SPI 2011	b)
Aromater >C10-C16	<b>&lt; 0.90</b>	mg/kg Ts	20%	SPI 2011	b)
Metylkrysen/ Metylbenso(a)antracener	<b>&lt; 0.50</b>	mg/kg Ts	25%	SIS: TK 535 N 012	b)
Metylpyrener/ Metylfluorantener	<b>&lt; 0.50</b>	mg/kg Ts	25%	SIS: TK 535 N 012	b)
Summa Aromater >C16-C35	<b>&lt; 0.50</b>	mg/kg Ts	25%	SIS: TK 535 N 012	b)
Oljetyp < C10	<b>Utgår</b>				b)*
Oljetyp > C10	<b>Utgår</b>				b)*
Benso(a)antracen	<b>&lt; 0.030</b>	mg/kg Ts	25%	SS-ISO 18287:2008, mod	b)
Krysen	<b>&lt; 0.030</b>	mg/kg Ts	25%	SS-ISO 18287:2008, mod	b)
Benso(b,k)fluoranten	<b>&lt; 0.030</b>	mg/kg Ts	25%	SS-ISO 18287:2008, mod	b)
Benso(a)pyren	<b>&lt; 0.030</b>	mg/kg Ts	25%	SS-ISO 18287:2008, mod	b)
Indeno(1,2,3-cd)pyren	<b>&lt; 0.030</b>	mg/kg Ts	25%	SS-ISO 18287:2008, mod	b)
Dibenso(a,h)antracen	<b>&lt; 0.030</b>	mg/kg Ts	30%	SS-ISO 18287:2008, mod	b)

### Förklaringar

Laboratoriet/laboratorierna är ackrediterade av respektive lands ackrediteringsorgan. Ej ackrediterade analyser är markerade med \*

AR-003v58

Mätosäkerheten, om inget annat anges, redovisas som utvidgad mätosäkerhet med täckningsfaktor 2. Undantag relaterat till analyser utförda utanför Sverige kan förekomma. Ytterligare upplysningar samt mätosäkerhet och detektionsnivåer för mikrobiologiska analyser lämnas på begäran.

Denna rapport får endast återges i sin helhet, om inte utförande laboratorium i förväg skriftligen godkänt annat. Resultaten relaterar endast till det insända provet.

Naftalen	< 0.030	mg/kg Ts	25%	SS-ISO 18287:2008, mod	b)
Acenaftylen	< 0.030	mg/kg Ts	40%	SS-ISO 18287:2008, mod	b)
Acenaften	< 0.030	mg/kg Ts	25%	SS-ISO 18287:2008, mod	b)
Fluoren	< 0.030	mg/kg Ts	30%	SS-ISO 18287:2008, mod	b)
Fenantren	< 0.030	mg/kg Ts	25%	SS-ISO 18287:2008, mod	b)
Antracen	< 0.030	mg/kg Ts	25%	SS-ISO 18287:2008, mod	b)
Fluoranten	< 0.030	mg/kg Ts	25%	SS-ISO 18287:2008, mod	b)
Pyren	< 0.030	mg/kg Ts	25%	SS-ISO 18287:2008, mod	b)
Benso(g,h,i)perylen	< 0.030	mg/kg Ts	25%	SS-ISO 18287:2008, mod	b)
Summa PAH med låg molekylvikt	< 0.045	mg/kg Ts		Beräknad från analyserad halt	b)
Summa PAH med medelhög molekylvikt	< 0.075	mg/kg Ts		Beräknad från analyserad halt	b)
Summa PAH med hög molekylvikt	< 0.11	mg/kg Ts		Beräknad från analyserad halt	b)
Summa cancerogena PAH	< 0.090	mg/kg Ts		Beräknad från analyserad halt	b)
Summa övriga PAH	< 0.14	mg/kg Ts		Beräknad från analyserad halt	b)
Summa totala PAH16	< 0.23	mg/kg Ts		Beräknad från analyserad halt	b)
Aldrin	<2.0	µg/kg Ts	33%	J. of Chromatogr. A, 1217 (2010) 2933–2939 mod.	a)
Diendrin	<2.0	µg/kg Ts	33%	J. of Chromatogr. A, 1217 (2010) 2933–2939 mod.	a)
Aldrin/ Diendrin (sum)	<2.0	µg/kg Ts	33%	J. of Chromatogr. A, 1217 (2010) 2933–2939 mod.	a)
Chlordane, alpha-	<1.0	µg/kg Ts	33%	J. of Chromatogr. A, 1217 (2010) 2933–2939 mod.	a)
Chlordane, gamma-	<1.0	µg/kg Ts	33%	J. of Chromatogr. A, 1217 (2010) 2933–2939 mod.	a)
Chlordane (sum)	<1.0	µg/kg Ts	33%	J. of Chromatogr. A, 1217 (2010) 2933–2939 mod.	a)
DDD, o,p'-	<1.0	µg/kg Ts	33%	J. of Chromatogr. A, 1217 (2010) 2933–2939 mod.	a)
DDD, p,p'-	<1.0	µg/kg Ts	33%	J. of Chromatogr. A, 1217 (2010) 2933–2939 mod.	a)
DDE, o,p'-	<1.0	µg/kg Ts	33%	J. of Chromatogr. A, 1217 (2010) 2933–2939 mod.	a)
DDE, p,p'-	<1.0	µg/kg Ts	33%	J. of Chromatogr. A, 1217 (2010) 2933–2939 mod.	a)
DDT, o,p'-	<1.0	µg/kg Ts	33%	J. of Chromatogr. A, 1217 (2010) 2933–2939 mod.	a)
DDT, p,p'-	<1.0	µg/kg Ts	33%	J. of Chromatogr. A, 1217 (2010) 2933–2939 mod.	a)
DDT (sum)	<3.0	µg/kg Ts	33%	J. of Chromatogr. A, 1217 (2010) 2933–2939 mod.	a)
Dichloroaniline, 3,4-	<2.0	µg/kg Ts	33%	J. of Chromatogr. A, 1217 (2010) 2933–2939 mod.	a)
Endosulfan, alpha-	<2.0	µg/kg Ts	33%	J. of Chromatogr. A, 1217 (2010) 2933–2939 mod.	a)
Endosulfan, beta-	<2.0	µg/kg Ts	33%	J. of Chromatogr. A, 1217 (2010) 2933–2939 mod.	a)
Endosulfansulfate	<1.0	µg/kg Ts	33%	J. of Chromatogr. A, 1217 (2010) 2933–2939 mod.	a)
Endosulfan (sum)	<2.5	µg/kg Ts	33%	J. of Chromatogr. A, 1217	a)

## Förklaringar

Laboratoriet/laboratorierna är ackrediterade av respektive lands ackrediteringsorgan. Ej ackrediterade analyser är markerade med \*

AR-003v58

Mätosäkerheten, om inget annat anges, redovisas som utvidgad mätosäkerhet med täckningsfaktor 2. Undantag relaterat till analyser utförda utanför Sverige kan förekomma. Ytterligare upplysningar samt mätosäkerhet och detektionsnivåer för mikrobiologiska analyser lämnas på begäran.

Denna rapport får endast återges i sin helhet, om inte utförande laboratorium i förväg skriftligen godkänt annat. Resultaten relaterar endast till det insända provet.

				(2010) 2933–2939 mod.	
Endrin	<2.0	µg/kg Ts	33%	J. of Chromatogr. A, 1217 (2010) 2933–2939 mod.	a)
HCH, alpha-	<1.0	µg/kg Ts	33%	J. of Chromatogr. A, 1217 (2010) 2933–2939 mod.	a)
HCH, beta-	<1.0	µg/kg Ts	33%	J. of Chromatogr. A, 1217 (2010) 2933–2939 mod.	a)
HCH, delta-	<1.0	µg/kg Ts	33%	J. of Chromatogr. A, 1217 (2010) 2933–2939 mod.	a)
HCH, gamma- (Lindane)	<1.0	µg/kg Ts	33%	J. of Chromatogr. A, 1217 (2010) 2933–2939 mod.	a)
Heptachlor	<1.0	µg/kg Ts	33%	J. of Chromatogr. A, 1217 (2010) 2933–2939 mod.	a)
Heptachlorepoide, cis-	<1.0	µg/kg Ts	33%	J. of Chromatogr. A, 1217 (2010) 2933–2939 mod.	a)
Heptachlorepoide, trans-	<1.0	µg/kg Ts	33%	J. of Chromatogr. A, 1217 (2010) 2933–2939 mod.	a)
Hexachlorobenzene	<1.0	µg/kg Ts	33%	J. of Chromatogr. A, 1217 (2010) 2933–2939 mod.	a)
Pentachloroaniline	<1.0	µg/kg Ts	33%	J. of Chromatogr. A, 1217 (2010) 2933–2939 mod.	a)
Quintozene	<1.0	µg/kg Ts	33%	J. of Chromatogr. A, 1217 (2010) 2933–2939 mod.	a)
Pentachloroaniline/Quintozene	<1.0	µg/kg Ts	33%	J. of Chromatogr. A, 1217 (2010) 2933–2939 mod.	a)
Pentachlorobenzene	<1.0	µg/kg Ts	33%	J. of Chromatogr. A, 1217 (2010) 2933–2939 mod.	a)
Arsenik As	32	mg/kg Ts	25%	SS 28311:2017mod/SS-EN ISO 17294-2:2016	b)
Barium Ba	56	mg/kg Ts	25%	SS 28311:2017mod/SS-EN ISO 11885:2009	b)
Bly Pb	4.2	mg/kg Ts	25%	SS 28311:2017mod/SS-EN ISO 11885:2009	b)
Kadmium Cd	< 0.20	mg/kg Ts	25%	SS 28311:2017mod/SS-EN ISO 11885:2009	b)
Kobolt Co	5.5	mg/kg Ts	25%	SS 28311:2017mod/SS-EN ISO 11885:2009	b)
Koppar Cu	28	mg/kg Ts	25%	SS 28311:2017mod/SS-EN ISO 11885:2009	b)
Krom Cr	28	mg/kg Ts	25%	SS 28311:2017mod/SS-EN ISO 11885:2009	b)
Kvicksilver Hg	< 0.011	mg/kg Ts	20%	SS 28311:2017mod/SS-EN ISO 17852:2008mod	b)
Nickel Ni	14	mg/kg Ts	25%	SS 28311:2017mod/SS-EN ISO 11885:2009	b)
Vanadin V	23	mg/kg Ts	25%	SS 28311:2017mod/SS-EN ISO 11885:2009	b)
Zink Zn	52	mg/kg Ts	25%	SS 28311:2017mod/SS-EN ISO 11885:2009	b)

**Utförande laboratorium/underleverantör:**

- a) Eurofins Food & Feed Testing Sweden (Lidköping), SWEDEN, ISO/IEC 17025:2017 SWEDAC 1977  
b) Eurofins Environment Testing Sweden AB, SWEDEN, ISO/IEC 17025:2017 SWEDAC 1125

**Förklaringar**

Laboratoriet/laboratorierna är ackrediterade av respektive lands ackrediteringsorgan. Ej ackrediterade analyser är markerade med \*

AR-003v58

Mätosäkerheten, om inget annat anges, redovisas som utvidgad mätosäkerhet med täckningsfaktor 2. Undantag relaterat till analyser utförda utanför Sverige kan förekomma. Ytterligare upplysningar samt mätosäkerhet och detektionsnivåer för mikrobiologiska analyser lämnas på begäran.

Denna rapport får endast återges i sin helhet, om inte utförande laboratorium i förväg skriftligen godkänt annat. Resultaten relaterar endast till det insända provet.

Sida 3 av 4



Malin Bringsved, Rapportansvarig

Denna rapport är elektroniskt signerad.

---

Förklaringar

Laboratoriet/laboratorierna är ackrediterade av respektive lands ackrediteringsorgan. Ej ackrediterade analyser är markerade med \*

AR-003v58

Mätosäkerheten, om inget annat anges, redovisas som utvidgad mätosäkerhet med täckningsfaktor 2. Undantag relaterat till analyser utförda utanför Sverige kan förekomma. Ytterligare upplysningar samt mätosäkerhet och detektionsnivåer för mikrobiologiska analyser lämnas på begäran.

Denna rapport får endast återges i sin helhet, om inte utförande laboratorium i förväg skriftligen godkänt annat. Resultaten relaterar endast till det insända provet.

Sweco Sverige AB  
Andreas  
Lasarettsgatan 3  
89118 ÖRNSKÖLD SVIK

**AR-21-SL-252697-01**

**EUSELI2-00959997**

Kundnummer: SL7622019

Uppdragsmärkn.  
30035698, SEIIMI

## Analysrapport

Provnummer:	<b>177-2021-12130312</b>	Djup (m)	0-1
Provbeskrivning:		Provtagare	Andreas Andersson
Matris:	Jord		
Provet ankom:	2021-12-11		
Utskriftsdatum:	2021-12-27		
Analyserna påbörjades:	2021-12-11		
Provmärkning:	2B_SP 0-1m		
Provtagningsplats:	30035698		

Analys	Resultat	Enhet	Mäto.	Metod/ref	
Torrsubstans	<b>89.2</b>	%	5%	SS-EN 12880:2000	b)
Bensen	<b>&lt; 0.0035</b>	mg/kg Ts	30%	EPA 5021, Intern metod	b)
Toluen	<b>&lt; 0.10</b>	mg/kg Ts	30%	EPA 5021, Intern metod	b)
Etylbensen	<b>&lt; 0.10</b>	mg/kg Ts	30%	EPA 5021, Intern metod	b)
m/p/o-Xylen	<b>&lt; 0.10</b>	mg/kg Ts	30%	EPA 5021, Intern metod	b)
Summa TEX	<b>&lt; 0.20</b>	mg/kg Ts	30%	Beräknad från analyserad halt	b)
Alifater >C5-C8	<b>&lt; 5.0</b>	mg/kg Ts	35%	SPI 2011	b)
Alifater >C8-C10	<b>&lt; 3.0</b>	mg/kg Ts	35%	SPI 2011	b)
Alifater >C10-C12	<b>&lt; 5.0</b>	mg/kg Ts	30%	SPI 2011	b)
Alifater >C12-C16	<b>&lt; 5.0</b>	mg/kg Ts	30%	SPI 2011	b)
Summa Alifater >C5-C16	<b>&lt; 9.0</b>	mg/kg Ts		Beräknad från analyserad halt	b)
Alifater >C16-C35	<b>&lt; 10</b>	mg/kg Ts	30%	SPI 2011	b)
Aromater >C8-C10	<b>&lt; 4.0</b>	mg/kg Ts	30%	SPI 2011	b)
Aromater >C10-C16	<b>&lt; 0.90</b>	mg/kg Ts	20%	SPI 2011	b)
Metylkrysener/Metylbenso(a)antracener	<b>&lt; 0.50</b>	mg/kg Ts	25%	SIS: TK 535 N 012	b)
Metylpyrener/Metylfluorantener	<b>&lt; 0.50</b>	mg/kg Ts	25%	SIS: TK 535 N 012	b)
Summa Aromater >C16-C35	<b>&lt; 0.50</b>	mg/kg Ts	25%	SIS: TK 535 N 012	b)
Oljetyp < C10	<b>Utgår</b>				b)*
Oljetyp > C10	<b>Utgår</b>				b)*
Benso(a)antracen	<b>&lt; 0.030</b>	mg/kg Ts	25%	SS-ISO 18287:2008, mod	b)
Krysen	<b>&lt; 0.030</b>	mg/kg Ts	25%	SS-ISO 18287:2008, mod	b)
Benso(b,k)fluoranten	<b>&lt; 0.030</b>	mg/kg Ts	25%	SS-ISO 18287:2008, mod	b)
Benso(a)pyren	<b>&lt; 0.030</b>	mg/kg Ts	25%	SS-ISO 18287:2008, mod	b)
Indeno(1,2,3-cd)pyren	<b>&lt; 0.030</b>	mg/kg Ts	25%	SS-ISO 18287:2008, mod	b)
Dibenso(a,h)antracen	<b>&lt; 0.030</b>	mg/kg Ts	30%	SS-ISO 18287:2008, mod	b)

### Förklaringar

Laboratoriet/laboratorierna är ackrediterade av respektive lands ackrediteringsorgan. Ej ackrediterade analyser är markerade med \*

AR-003v58

Mätosäkerheten, om inget annat anges, redovisas som utvidgad mätosäkerhet med täckningsfaktor 2. Undantag relaterat till analyser utförda utanför Sverige kan förekomma. Ytterligare upplysningar samt mätosäkerhet och detektionsnivåer för mikrobiologiska analyser lämnas på begäran.

Denna rapport får endast återges i sin helhet, om inte utförande laboratorium i förväg skriftligen godkänt annat. Resultaten relaterar endast till det insända provet.

Sida 1 av 4

Naftalen	< 0.030	mg/kg Ts	25%	SS-ISO 18287:2008, mod	b)
Acenaftylen	< 0.030	mg/kg Ts	40%	SS-ISO 18287:2008, mod	b)
Acenaften	< 0.030	mg/kg Ts	25%	SS-ISO 18287:2008, mod	b)
Fluoren	< 0.030	mg/kg Ts	30%	SS-ISO 18287:2008, mod	b)
Fenantren	< 0.030	mg/kg Ts	25%	SS-ISO 18287:2008, mod	b)
Antracen	< 0.030	mg/kg Ts	25%	SS-ISO 18287:2008, mod	b)
Fluoranten	< 0.030	mg/kg Ts	25%	SS-ISO 18287:2008, mod	b)
Pyren	< 0.030	mg/kg Ts	25%	SS-ISO 18287:2008, mod	b)
Benso(g,h,i)perylen	< 0.030	mg/kg Ts	25%	SS-ISO 18287:2008, mod	b)
Summa PAH med låg molekylvikt	< 0.045	mg/kg Ts		Beräknad från analyserad halt	b)
Summa PAH med medelhög molekylvikt	< 0.075	mg/kg Ts		Beräknad från analyserad halt	b)
Summa PAH med hög molekylvikt	< 0.11	mg/kg Ts		Beräknad från analyserad halt	b)
Summa cancerogena PAH	< 0.090	mg/kg Ts		Beräknad från analyserad halt	b)
Summa övriga PAH	< 0.14	mg/kg Ts		Beräknad från analyserad halt	b)
Summa totala PAH16	< 0.23	mg/kg Ts		Beräknad från analyserad halt	b)
Aldrin	<2.0	µg/kg Ts	33%	J. of Chromatogr. A, 1217 (2010) 2933–2939 mod.	a)
Diendrin	<2.0	µg/kg Ts	33%	J. of Chromatogr. A, 1217 (2010) 2933–2939 mod.	a)
Aldrin/ Diendrin (sum)	<2.0	µg/kg Ts	33%	J. of Chromatogr. A, 1217 (2010) 2933–2939 mod.	a)
Chlordane, alpha-	<1.0	µg/kg Ts	33%	J. of Chromatogr. A, 1217 (2010) 2933–2939 mod.	a)
Chlordane, gamma-	<1.0	µg/kg Ts	33%	J. of Chromatogr. A, 1217 (2010) 2933–2939 mod.	a)
Chlordane (sum)	<1.0	µg/kg Ts	33%	J. of Chromatogr. A, 1217 (2010) 2933–2939 mod.	a)
DDD, o,p'-	<1.0	µg/kg Ts	33%	J. of Chromatogr. A, 1217 (2010) 2933–2939 mod.	a)
DDD, p,p'-	<1.0	µg/kg Ts	33%	J. of Chromatogr. A, 1217 (2010) 2933–2939 mod.	a)
DDE, o,p'-	<1.0	µg/kg Ts	33%	J. of Chromatogr. A, 1217 (2010) 2933–2939 mod.	a)
DDE, p,p'-	<1.0	µg/kg Ts	33%	J. of Chromatogr. A, 1217 (2010) 2933–2939 mod.	a)
DDT, o,p'-	<1.0	µg/kg Ts	33%	J. of Chromatogr. A, 1217 (2010) 2933–2939 mod.	a)
DDT, p,p'-	<1.0	µg/kg Ts	33%	J. of Chromatogr. A, 1217 (2010) 2933–2939 mod.	a)
DDT (sum)	<3.0	µg/kg Ts	33%	J. of Chromatogr. A, 1217 (2010) 2933–2939 mod.	a)
Dichloroaniline, 3,4-	<2.0	µg/kg Ts	33%	J. of Chromatogr. A, 1217 (2010) 2933–2939 mod.	a)
Endosulfan, alpha-	<2.0	µg/kg Ts	33%	J. of Chromatogr. A, 1217 (2010) 2933–2939 mod.	a)
Endosulfan, beta-	<2.0	µg/kg Ts	33%	J. of Chromatogr. A, 1217 (2010) 2933–2939 mod.	a)
Endosulfansulfate	<1.0	µg/kg Ts	33%	J. of Chromatogr. A, 1217 (2010) 2933–2939 mod.	a)
Endosulfan (sum)	<2.5	µg/kg Ts	33%	J. of Chromatogr. A, 1217	a)

## Förklaringar

Laboratoriet/laboratorierna är ackrediterade av respektive lands ackrediteringsorgan. Ej ackrediterade analyser är markerade med \*

AR-003v58

Mätosäkerheten, om inget annat anges, redovisas som utvidgad mätosäkerhet med täckningsfaktor 2. Undantag relaterat till analyser utförda utanför Sverige kan förekomma. Ytterligare upplysningar samt mätosäkerhet och detektionsnivåer för mikrobiologiska analyser lämnas på begäran.

Denna rapport får endast återges i sin helhet, om inte utförande laboratorium i förväg skriftligen godkänt annat. Resultaten relaterar endast till det insända provet.

				(2010) 2933–2939 mod.	
Endrin	<2.0	µg/kg Ts	33%	J. of Chromatogr. A, 1217 (2010) 2933–2939 mod.	a)
HCH, alpha-	<1.0	µg/kg Ts	33%	J. of Chromatogr. A, 1217 (2010) 2933–2939 mod.	a)
HCH, beta-	<1.0	µg/kg Ts	33%	J. of Chromatogr. A, 1217 (2010) 2933–2939 mod.	a)
HCH, delta-	<1.0	µg/kg Ts	33%	J. of Chromatogr. A, 1217 (2010) 2933–2939 mod.	a)
HCH, gamma- (Lindane)	<1.0	µg/kg Ts	33%	J. of Chromatogr. A, 1217 (2010) 2933–2939 mod.	a)
Heptachlor	<1.0	µg/kg Ts	33%	J. of Chromatogr. A, 1217 (2010) 2933–2939 mod.	a)
Heptachlorepoide, cis-	<1.0	µg/kg Ts	33%	J. of Chromatogr. A, 1217 (2010) 2933–2939 mod.	a)
Heptachlorepoide, trans-	<1.0	µg/kg Ts	33%	J. of Chromatogr. A, 1217 (2010) 2933–2939 mod.	a)
Hexachlorobenzene	<1.0	µg/kg Ts	33%	J. of Chromatogr. A, 1217 (2010) 2933–2939 mod.	a)
Pentachloroaniline	<1.0	µg/kg Ts	33%	J. of Chromatogr. A, 1217 (2010) 2933–2939 mod.	a)
Quintozene	<1.0	µg/kg Ts	33%	J. of Chromatogr. A, 1217 (2010) 2933–2939 mod.	a)
Pentachloroaniline/Quintozene	<1.0	µg/kg Ts	33%	J. of Chromatogr. A, 1217 (2010) 2933–2939 mod.	a)
Pentachlorobenzene	<1.0	µg/kg Ts	33%	J. of Chromatogr. A, 1217 (2010) 2933–2939 mod.	a)
Arsenik As	15	mg/kg Ts	25%	SS 28311:2017mod/SS-EN ISO 17294-2:2016	b)
Barium Ba	57	mg/kg Ts	25%	SS 28311:2017mod/SS-EN ISO 11885:2009	b)
Bly Pb	7.6	mg/kg Ts	25%	SS 28311:2017mod/SS-EN ISO 11885:2009	b)
Kadmium Cd	0.24	mg/kg Ts	25%	SS 28311:2017mod/SS-EN ISO 11885:2009	b)
Kobolt Co	6.4	mg/kg Ts	25%	SS 28311:2017mod/SS-EN ISO 11885:2009	b)
Koppar Cu	71	mg/kg Ts	25%	SS 28311:2017mod/SS-EN ISO 11885:2009	b)
Krom Cr	33	mg/kg Ts	25%	SS 28311:2017mod/SS-EN ISO 11885:2009	b)
Kvicksilver Hg	< 0.011	mg/kg Ts	20%	SS 28311:2017mod/SS-EN ISO 17852:2008mod	b)
Nickel Ni	11	mg/kg Ts	25%	SS 28311:2017mod/SS-EN ISO 11885:2009	b)
Vanadin V	20	mg/kg Ts	25%	SS 28311:2017mod/SS-EN ISO 11885:2009	b)
Zink Zn	120	mg/kg Ts	25%	SS 28311:2017mod/SS-EN ISO 11885:2009	b)

**Utförande laboratorium/underleverantör:**

- a) Eurofins Food & Feed Testing Sweden (Lidköping), SWEDEN, ISO/IEC 17025:2017 SWEDAC 1977  
 b) Eurofins Environment Testing Sweden AB, SWEDEN, ISO/IEC 17025:2017 SWEDAC 1125

**Förklaringar**

Laboratoriet/laboratorierna är ackrediterade av respektive lands ackrediteringsorgan. Ej ackrediterade analyser är markerade med \*

AR-003v58

Mätosäkerheten, om inget annat anges, redovisas som utvidgad mätosäkerhet med täckningsfaktor 2. Undantag relaterat till analyser utförda utanför Sverige kan förekomma. Ytterligare upplysningar samt mätosäkerhet och detektionsnivåer för mikrobiologiska analyser lämnas på begäran.

Denna rapport får endast återges i sin helhet, om inte utförande laboratorium i förväg skriftligen godkänt annat. Resultaten relaterar endast till det insända provet.

Sida 3 av 4

Frida Svensson, Rapportansvarig

Denna rapport är elektroniskt signerad.

---

Förklaringar

Laboratoriet/laboratorierna är ackrediterade av respektive lands ackrediteringsorgan. Ej ackrediterade analyser är markerade med \*

AR-003v58

Mätosäkerheten, om inget annat anges, redovisas som utvidgad mätosäkerhet med täckningsfaktor 2. Undantag relaterat till analyser utförda utanför Sverige kan förekomma. Ytterligare upplysningar samt mätosäkerhet och detektionsnivåer för mikrobiologiska analyser lämnas på begäran.

Denna rapport får endast återges i sin helhet, om inte utförande laboratorium i förväg skriftligen godkänt annat. Resultaten relaterar endast till det insända provet.

Sweco Sverige AB  
 Andreas  
 Lasarettsgatan 3  
 89118 ÖRNSKÖLD SVIK

**AR-21-SL-252698-01**
**EUSELI2-00959997**

Kundnummer: SL7622019

 Uppdragsmärkn.  
 30035698, SEIIMI

## Analysrapport

Provnummer:	<b>177-2021-12130313</b>	Djup (m)	1-2
Provbeskrivning:		Provtagare	Andreas Andersson
Matris:	Jord		
Provet ankom:	2021-12-11		
Utskriftsdatum:	2021-12-27		
Analyserna påbörjades:	2021-12-11		
Provmärkning:	2B_SP 1-2m		
Provtagningsplats:	30035698		

Analys	Resultat	Enhet	Mäto.	Metod/ref	
Torrsubstans	<b>90.9</b>	%	5%	SS-EN 12880:2000	b)
Bensen	<b>&lt; 0.0035</b>	mg/kg Ts	30%	EPA 5021, Intern metod	b)
Toluen	<b>&lt; 0.10</b>	mg/kg Ts	30%	EPA 5021, Intern metod	b)
Etylbensen	<b>&lt; 0.10</b>	mg/kg Ts	30%	EPA 5021, Intern metod	b)
m/p/o-Xylen	<b>&lt; 0.10</b>	mg/kg Ts	30%	EPA 5021, Intern metod	b)
Summa TEX	<b>&lt; 0.20</b>	mg/kg Ts	30%	Beräknad från analyserad halt	b)
Alifater >C5-C8	<b>&lt; 5.0</b>	mg/kg Ts	35%	SPI 2011	b)
Alifater >C8-C10	<b>&lt; 3.0</b>	mg/kg Ts	35%	SPI 2011	b)
Alifater >C10-C12	<b>&lt; 5.0</b>	mg/kg Ts	30%	SPI 2011	b)
Alifater >C12-C16	<b>&lt; 5.0</b>	mg/kg Ts	30%	SPI 2011	b)
Summa Alifater >C5-C16	<b>&lt; 9.0</b>	mg/kg Ts		Beräknad från analyserad halt	b)
Alifater >C16-C35	<b>&lt; 10</b>	mg/kg Ts	30%	SPI 2011	b)
Aromater >C8-C10	<b>&lt; 4.0</b>	mg/kg Ts	30%	SPI 2011	b)
Aromater >C10-C16	<b>&lt; 0.90</b>	mg/kg Ts	20%	SPI 2011	b)
Metylkrysener/Metylbenso(a)antracener	<b>&lt; 0.50</b>	mg/kg Ts	25%	SIS: TK 535 N 012	b)
Metylpyrener/Metylfluorantener	<b>&lt; 0.50</b>	mg/kg Ts	25%	SIS: TK 535 N 012	b)
Summa Aromater >C16-C35	<b>&lt; 0.50</b>	mg/kg Ts	25%	SIS: TK 535 N 012	b)
Oljetyp < C10	<b>Utgår</b>				b)*
Oljetyp > C10	<b>Utgår</b>				b)*
Benso(a)antracen	<b>&lt; 0.030</b>	mg/kg Ts	25%	SS-ISO 18287:2008, mod	b)
Krysen	<b>&lt; 0.030</b>	mg/kg Ts	25%	SS-ISO 18287:2008, mod	b)
Benso(b,k)fluoranten	<b>0.045</b>	mg/kg Ts	25%	SS-ISO 18287:2008, mod	b)
Benso(a)pyren	<b>&lt; 0.030</b>	mg/kg Ts	25%	SS-ISO 18287:2008, mod	b)
Indeno(1,2,3-cd)pyren	<b>&lt; 0.030</b>	mg/kg Ts	25%	SS-ISO 18287:2008, mod	b)
Dibenso(a,h)antracen	<b>&lt; 0.030</b>	mg/kg Ts	30%	SS-ISO 18287:2008, mod	b)

### Förklaringar

Laboratoriet/laboratorierna är ackrediterade av respektive lands ackrediteringsorgan. Ej ackrediterade analyser är markerade med \*

AR-003v58

Mätosäkerheten, om inget annat anges, redovisas som utvidgad mätosäkerhet med täckningsfaktor 2. Undantag relaterat till analyser utförda utanför Sverige kan förekomma. Ytterligare upplysningar samt mätosäkerhet och detektionsnivåer för mikrobiologiska analyser lämnas på begäran.

Denna rapport får endast återges i sin helhet, om inte utförande laboratorium i förväg skriftligen godkänt annat. Resultaten relaterar endast till det insända provet.

Naftalen	< 0.030	mg/kg Ts	25%	SS-ISO 18287:2008, mod	b)
Acenaftylen	< 0.030	mg/kg Ts	40%	SS-ISO 18287:2008, mod	b)
Acenaften	< 0.030	mg/kg Ts	25%	SS-ISO 18287:2008, mod	b)
Fluoren	< 0.030	mg/kg Ts	30%	SS-ISO 18287:2008, mod	b)
Fenantren	< 0.030	mg/kg Ts	25%	SS-ISO 18287:2008, mod	b)
Antracen	< 0.030	mg/kg Ts	25%	SS-ISO 18287:2008, mod	b)
Fluoranten	0.055	mg/kg Ts	25%	SS-ISO 18287:2008, mod	b)
Pyren	0.044	mg/kg Ts	25%	SS-ISO 18287:2008, mod	b)
Benso(g,h,i)perylen	< 0.030	mg/kg Ts	25%	SS-ISO 18287:2008, mod	b)
Summa PAH med låg molekylvikt	< 0.045	mg/kg Ts		Beräknad från analyserad halt	b)
Summa PAH med medelhög molekylvikt	0.14	mg/kg Ts		Beräknad från analyserad halt	b)
Summa PAH med hög molekylvikt	0.14	mg/kg Ts		Beräknad från analyserad halt	b)
Summa cancerogena PAH	0.12	mg/kg Ts		Beräknad från analyserad halt	b)
Summa övriga PAH	0.20	mg/kg Ts		Beräknad från analyserad halt	b)
Summa totala PAH16	0.32	mg/kg Ts		Beräknad från analyserad halt	b)
Aldrin	<2.0	µg/kg Ts	33%	J. of Chromatogr. A, 1217 (2010) 2933–2939 mod.	a)
Diendrin	<2.0	µg/kg Ts	33%	J. of Chromatogr. A, 1217 (2010) 2933–2939 mod.	a)
Aldrin/ Diendrin (sum)	<2.0	µg/kg Ts	33%	J. of Chromatogr. A, 1217 (2010) 2933–2939 mod.	a)
Chlordane, alpha-	<1.0	µg/kg Ts	33%	J. of Chromatogr. A, 1217 (2010) 2933–2939 mod.	a)
Chlordane, gamma-	<1.0	µg/kg Ts	33%	J. of Chromatogr. A, 1217 (2010) 2933–2939 mod.	a)
Chlordane (sum)	<1.0	µg/kg Ts	33%	J. of Chromatogr. A, 1217 (2010) 2933–2939 mod.	a)
DDD, o,p'-	<1.0	µg/kg Ts	33%	J. of Chromatogr. A, 1217 (2010) 2933–2939 mod.	a)
DDD, p,p'-	<1.0	µg/kg Ts	33%	J. of Chromatogr. A, 1217 (2010) 2933–2939 mod.	a)
DDE, o,p'-	<1.0	µg/kg Ts	33%	J. of Chromatogr. A, 1217 (2010) 2933–2939 mod.	a)
DDE, p,p'-	<1.0	µg/kg Ts	33%	J. of Chromatogr. A, 1217 (2010) 2933–2939 mod.	a)
DDT, o,p'-	<1.0	µg/kg Ts	33%	J. of Chromatogr. A, 1217 (2010) 2933–2939 mod.	a)
DDT, p,p'-	<1.0	µg/kg Ts	33%	J. of Chromatogr. A, 1217 (2010) 2933–2939 mod.	a)
DDT (sum)	<3.0	µg/kg Ts	33%	J. of Chromatogr. A, 1217 (2010) 2933–2939 mod.	a)
Dichloroaniline, 3,4-	<2.0	µg/kg Ts	33%	J. of Chromatogr. A, 1217 (2010) 2933–2939 mod.	a)
Endosulfan, alpha-	<2.0	µg/kg Ts	33%	J. of Chromatogr. A, 1217 (2010) 2933–2939 mod.	a)
Endosulfan, beta-	<2.0	µg/kg Ts	33%	J. of Chromatogr. A, 1217 (2010) 2933–2939 mod.	a)
Endosulfansulfate	<1.0	µg/kg Ts	33%	J. of Chromatogr. A, 1217 (2010) 2933–2939 mod.	a)
Endosulfan (sum)	<2.5	µg/kg Ts	33%	J. of Chromatogr. A, 1217	a)

## Förklaringar

Laboratoriet/laboratorierna är ackrediterade av respektive lands ackrediteringsorgan. Ej ackrediterade analyser är markerade med \*

AR-003v58

Mätosäkerheten, om inget annat anges, redovisas som utvidgad mätosäkerhet med täckningsfaktor 2. Undantag relaterat till analyser utförda utanför Sverige kan förekomma. Ytterligare upplysningar samt mätosäkerhet och detektionsnivåer för mikrobiologiska analyser lämnas på begäran.

Denna rapport får endast återges i sin helhet, om inte utförande laboratorium i förväg skriftligen godkänt annat. Resultaten relaterar endast till det insända provet.

				(2010) 2933–2939 mod.	
Endrin	<2.0	µg/kg Ts	33%	J. of Chromatogr. A, 1217 (2010) 2933–2939 mod.	a)
HCH, alpha-	<1.0	µg/kg Ts	33%	J. of Chromatogr. A, 1217 (2010) 2933–2939 mod.	a)
HCH, beta-	<1.0	µg/kg Ts	33%	J. of Chromatogr. A, 1217 (2010) 2933–2939 mod.	a)
HCH, delta-	<1.0	µg/kg Ts	33%	J. of Chromatogr. A, 1217 (2010) 2933–2939 mod.	a)
HCH, gamma- (Lindane)	<1.0	µg/kg Ts	33%	J. of Chromatogr. A, 1217 (2010) 2933–2939 mod.	a)
Heptachlor	<1.0	µg/kg Ts	33%	J. of Chromatogr. A, 1217 (2010) 2933–2939 mod.	a)
Heptachlorepoide, cis-	<1.0	µg/kg Ts	33%	J. of Chromatogr. A, 1217 (2010) 2933–2939 mod.	a)
Heptachlorepoide, trans-	<1.0	µg/kg Ts	33%	J. of Chromatogr. A, 1217 (2010) 2933–2939 mod.	a)
Hexachlorobenzene	<1.0	µg/kg Ts	33%	J. of Chromatogr. A, 1217 (2010) 2933–2939 mod.	a)
Pentachloroaniline	<1.0	µg/kg Ts	33%	J. of Chromatogr. A, 1217 (2010) 2933–2939 mod.	a)
Quintozene	<1.0	µg/kg Ts	33%	J. of Chromatogr. A, 1217 (2010) 2933–2939 mod.	a)
Pentachloroaniline/Quintozene	<1.0	µg/kg Ts	33%	J. of Chromatogr. A, 1217 (2010) 2933–2939 mod.	a)
Pentachlorobenzene	<1.0	µg/kg Ts	33%	J. of Chromatogr. A, 1217 (2010) 2933–2939 mod.	a)
Arsenik As	19	mg/kg Ts	25%	SS 28311:2017mod/SS-EN ISO 17294-2:2016	b)
Barium Ba	83	mg/kg Ts	25%	SS 28311:2017mod/SS-EN ISO 11885:2009	b)
Bly Pb	12	mg/kg Ts	25%	SS 28311:2017mod/SS-EN ISO 11885:2009	b)
Kadmium Cd	0.29	mg/kg Ts	25%	SS 28311:2017mod/SS-EN ISO 11885:2009	b)
Kobolt Co	10.0	mg/kg Ts	25%	SS 28311:2017mod/SS-EN ISO 11885:2009	b)
Koppar Cu	130	mg/kg Ts	25%	SS 28311:2017mod/SS-EN ISO 11885:2009	b)
Krom Cr	53	mg/kg Ts	25%	SS 28311:2017mod/SS-EN ISO 11885:2009	b)
Kvicksilver Hg	0.010	mg/kg Ts	20%	SS 28311:2017mod/SS-EN ISO 17852:2008mod	b)
Nickel Ni	13	mg/kg Ts	25%	SS 28311:2017mod/SS-EN ISO 11885:2009	b)
Vanadin V	25	mg/kg Ts	25%	SS 28311:2017mod/SS-EN ISO 11885:2009	b)
Zink Zn	250	mg/kg Ts	25%	SS 28311:2017mod/SS-EN ISO 11885:2009	b)

**Utförande laboratorium/underleverantör:**

- a) Eurofins Food & Feed Testing Sweden (Lidköping), SWEDEN, ISO/IEC 17025:2017 SWEDAC 1977  
 b) Eurofins Environment Testing Sweden AB, SWEDEN, ISO/IEC 17025:2017 SWEDAC 1125

**Förklaringar**

Laboratoriet/laboratorierna är ackrediterade av respektive lands ackrediteringsorgan. Ej ackrediterade analyser är markerade med \*

AR-003v58

Mätosäkerheten, om inget annat anges, redovisas som utvidgad mätosäkerhet med täckningsfaktor 2. Undantag relaterat till analyser utförda utanför Sverige kan förekomma. Ytterligare upplysningar samt mätosäkerhet och detektionsnivåer för mikrobiologiska analyser lämnas på begäran.

Denna rapport får endast återges i sin helhet, om inte utförande laboratorium i förväg skriftligen godkänt annat. Resultaten relaterar endast till det insända provet.

Sida 3 av 4



Frida Svensson, Rapportansvarig

Denna rapport är elektroniskt signerad.

---

Förklaringar

Laboratoriet/laboratorierna är ackrediterade av respektive lands ackrediteringsorgan. Ej ackrediterade analyser är markerade med \*

AR-003v58

Mätosäkerheten, om inget annat anges, redovisas som utvidgad mätosäkerhet med täckningsfaktor 2. Undantag relaterat till analyser utförda utanför Sverige kan förekomma. Ytterligare upplysningar samt mätosäkerhet och detektionsnivåer för mikrobiologiska analyser lämnas på begäran.

Denna rapport får endast återges i sin helhet, om inte utförande laboratorium i förväg skriftligen godkänt annat. Resultaten relaterar endast till det insända provet.

Sweco Sverige AB  
Andreas  
Lasarettsgatan 3  
89118 ÖRNSKÖLDSVIK

**AR-21-SL-253632-01**

**EUSELI2-00959997**

Kundnummer: SL7622019

Uppdragsmärkn.  
30035698, SEIIMI

## Analysrapport

Provnummer:	<b>177-2021-12130314</b>	Djup (m)	0-1
Provbeskrivning:		Provtagare	Andreas Andersson
Matris:	Jord		
Provet ankom:	2021-12-11		
Utskriftsdatum:	2021-12-28		
Analyserna påbörjades:	2021-12-11		
Provmärkning:	3A_SP 0-1m		
Provtagningsplats:	30035698		

Analys	Resultat	Enhet	Mäto.	Metod/ref	
Torrsubstans	<b>90.6</b>	%	5%	SS-EN 12880:2000	b)
Bensen	<b>&lt; 0.0035</b>	mg/kg Ts	30%	EPA 5021, Intern metod	b)
Toluen	<b>&lt; 0.10</b>	mg/kg Ts	30%	EPA 5021, Intern metod	b)
Etylbensen	<b>&lt; 0.10</b>	mg/kg Ts	30%	EPA 5021, Intern metod	b)
m/p/o-Xylen	<b>&lt; 0.10</b>	mg/kg Ts	30%	EPA 5021, Intern metod	b)
Summa TEX	<b>&lt; 0.20</b>	mg/kg Ts	30%	Beräknad från analyserad halt	b)
Alifater >C5-C8	<b>&lt; 5.0</b>	mg/kg Ts	35%	SPI 2011	b)
Alifater >C8-C10	<b>&lt; 3.0</b>	mg/kg Ts	35%	SPI 2011	b)
Alifater >C10-C12	<b>&lt; 5.0</b>	mg/kg Ts	30%	SPI 2011	b)
Alifater >C12-C16	<b>&lt; 5.0</b>	mg/kg Ts	30%	SPI 2011	b)
Summa Alifater >C5-C16	<b>&lt; 9.0</b>	mg/kg Ts		Beräknad från analyserad halt	b)
Alifater >C16-C35	<b>&lt; 10</b>	mg/kg Ts	30%	SPI 2011	b)
Aromater >C8-C10	<b>&lt; 4.0</b>	mg/kg Ts	30%	SPI 2011	b)
Aromater >C10-C16	<b>&lt; 0.90</b>	mg/kg Ts	20%	SPI 2011	b)
Metylkrysener/Metylbenso(a)antracener	<b>&lt; 0.50</b>	mg/kg Ts	25%	SIS: TK 535 N 012	b)
Metylpyrener/Metylfluorantener	<b>&lt; 0.50</b>	mg/kg Ts	25%	SIS: TK 535 N 012	b)
Summa Aromater >C16-C35	<b>&lt; 0.50</b>	mg/kg Ts	25%	SIS: TK 535 N 012	b)
Oljetyp < C10	<b>Utgår</b>				b)*
Oljetyp > C10	<b>Utgår</b>				b)*
Benso(a)antracen	<b>&lt; 0.030</b>	mg/kg Ts	25%	SS-ISO 18287:2008, mod	b)
Krysen	<b>&lt; 0.030</b>	mg/kg Ts	25%	SS-ISO 18287:2008, mod	b)
Benso(b,k)fluoranten	<b>&lt; 0.030</b>	mg/kg Ts	25%	SS-ISO 18287:2008, mod	b)
Benso(a)pyren	<b>&lt; 0.030</b>	mg/kg Ts	25%	SS-ISO 18287:2008, mod	b)
Indeno(1,2,3-cd)pyren	<b>&lt; 0.030</b>	mg/kg Ts	25%	SS-ISO 18287:2008, mod	b)
Dibenso(a,h)antracen	<b>&lt; 0.030</b>	mg/kg Ts	30%	SS-ISO 18287:2008, mod	b)

### Förklaringar

Laboratoriet/laboratorierna är ackrediterade av respektive lands ackrediteringsorgan. Ej ackrediterade analyser är markerade med \*

AR-003v58

Mätosäkerheten, om inget annat anges, redovisas som utvidgad mätosäkerhet med täckningsfaktor 2. Undantag relaterat till analyser utförda utanför Sverige kan förekomma. Ytterligare upplysningar samt mätosäkerhet och detektionsnivåer för mikrobiologiska analyser lämnas på begäran.

Denna rapport får endast återges i sin helhet, om inte utförande laboratorium i förväg skriftligen godkänt annat. Resultaten relaterar endast till det insända provet.

Sida 1 av 4

Naftalen	< 0.030	mg/kg Ts	25%	SS-ISO 18287:2008, mod	b)
Acenaftylen	< 0.030	mg/kg Ts	40%	SS-ISO 18287:2008, mod	b)
Acenaften	< 0.030	mg/kg Ts	25%	SS-ISO 18287:2008, mod	b)
Fluoren	< 0.030	mg/kg Ts	30%	SS-ISO 18287:2008, mod	b)
Fenantren	< 0.030	mg/kg Ts	25%	SS-ISO 18287:2008, mod	b)
Antracen	< 0.030	mg/kg Ts	25%	SS-ISO 18287:2008, mod	b)
Fluoranten	< 0.030	mg/kg Ts	25%	SS-ISO 18287:2008, mod	b)
Pyren	< 0.030	mg/kg Ts	25%	SS-ISO 18287:2008, mod	b)
Benso(g,h,i)perylen	< 0.030	mg/kg Ts	25%	SS-ISO 18287:2008, mod	b)
Summa PAH med låg molekylvikt	< 0.045	mg/kg Ts		Beräknad från analyserad halt	b)
Summa PAH med medelhög molekylvikt	< 0.075	mg/kg Ts		Beräknad från analyserad halt	b)
Summa PAH med hög molekylvikt	< 0.11	mg/kg Ts		Beräknad från analyserad halt	b)
Summa cancerogena PAH	< 0.090	mg/kg Ts		Beräknad från analyserad halt	b)
Summa övriga PAH	< 0.14	mg/kg Ts		Beräknad från analyserad halt	b)
Summa totala PAH16	< 0.23	mg/kg Ts		Beräknad från analyserad halt	b)
Aldrin	<2.0	µg/kg Ts	33%	J. of Chromatogr. A, 1217 (2010) 2933–2939 mod.	a)
Diendrin	<2.0	µg/kg Ts	33%	J. of Chromatogr. A, 1217 (2010) 2933–2939 mod.	a)
Aldrin/ Diendrin (sum)	<2.0	µg/kg Ts	33%	J. of Chromatogr. A, 1217 (2010) 2933–2939 mod.	a)
Chlordane, alpha-	<1.0	µg/kg Ts	33%	J. of Chromatogr. A, 1217 (2010) 2933–2939 mod.	a)
Chlordane, gamma-	<1.0	µg/kg Ts	33%	J. of Chromatogr. A, 1217 (2010) 2933–2939 mod.	a)
Chlordane (sum)	<1.0	µg/kg Ts	33%	J. of Chromatogr. A, 1217 (2010) 2933–2939 mod.	a)
DDD, o,p'-	<1.0	µg/kg Ts	33%	J. of Chromatogr. A, 1217 (2010) 2933–2939 mod.	a)
DDD, p,p'-	<1.0	µg/kg Ts	33%	J. of Chromatogr. A, 1217 (2010) 2933–2939 mod.	a)
DDE, o,p'-	<1.0	µg/kg Ts	33%	J. of Chromatogr. A, 1217 (2010) 2933–2939 mod.	a)
DDE, p,p'-	<1.0	µg/kg Ts	33%	J. of Chromatogr. A, 1217 (2010) 2933–2939 mod.	a)
DDT, o,p'-	<1.0	µg/kg Ts	33%	J. of Chromatogr. A, 1217 (2010) 2933–2939 mod.	a)
DDT, p,p'-	<1.0	µg/kg Ts	33%	J. of Chromatogr. A, 1217 (2010) 2933–2939 mod.	a)
DDT (sum)	<3.0	µg/kg Ts	33%	J. of Chromatogr. A, 1217 (2010) 2933–2939 mod.	a)
Dichloroaniline, 3,4-	<2.0	µg/kg Ts	33%	J. of Chromatogr. A, 1217 (2010) 2933–2939 mod.	a)
Endosulfan, alpha-	<2.0	µg/kg Ts	33%	J. of Chromatogr. A, 1217 (2010) 2933–2939 mod.	a)
Endosulfan, beta-	<2.0	µg/kg Ts	33%	J. of Chromatogr. A, 1217 (2010) 2933–2939 mod.	a)
Endosulfansulfate	<1.0	µg/kg Ts	33%	J. of Chromatogr. A, 1217 (2010) 2933–2939 mod.	a)
Endosulfan (sum)	<2.5	µg/kg Ts	33%	J. of Chromatogr. A, 1217	a)

## Förklaringar

Laboratoriet/laboratorierna är ackrediterade av respektive lands ackrediteringsorgan. Ej ackrediterade analyser är markerade med \*

AR-003v58

Mätosäkerheten, om inget annat anges, redovisas som utvidgad mätosäkerhet med täckningsfaktor 2. Undantag relaterat till analyser utförda utanför Sverige kan förekomma. Ytterligare upplysningar samt mätosäkerhet och detektionsnivåer för mikrobiologiska analyser lämnas på begäran.

Denna rapport får endast återges i sin helhet, om inte utförande laboratorium i förväg skriftligen godkänt annat. Resultaten relaterar endast till det insända provet.

				(2010) 2933–2939 mod.	
Endrin	<2.0	µg/kg Ts	33%	J. of Chromatogr. A, 1217 (2010) 2933–2939 mod.	a)
HCH, alpha-	<1.0	µg/kg Ts	33%	J. of Chromatogr. A, 1217 (2010) 2933–2939 mod.	a)
HCH, beta-	<1.0	µg/kg Ts	33%	J. of Chromatogr. A, 1217 (2010) 2933–2939 mod.	a)
HCH, delta-	<1.0	µg/kg Ts	33%	J. of Chromatogr. A, 1217 (2010) 2933–2939 mod.	a)
HCH, gamma- (Lindane)	<1.0	µg/kg Ts	33%	J. of Chromatogr. A, 1217 (2010) 2933–2939 mod.	a)
Heptachlor	<1.0	µg/kg Ts	33%	J. of Chromatogr. A, 1217 (2010) 2933–2939 mod.	a)
Heptachlorepoxyde, cis-	<1.0	µg/kg Ts	33%	J. of Chromatogr. A, 1217 (2010) 2933–2939 mod.	a)
Heptachlorepoxyde, trans-	<1.0	µg/kg Ts	33%	J. of Chromatogr. A, 1217 (2010) 2933–2939 mod.	a)
Hexachlorobenzene	<1.0	µg/kg Ts	33%	J. of Chromatogr. A, 1217 (2010) 2933–2939 mod.	a)
Pentachloroaniline	<1.0	µg/kg Ts	33%	J. of Chromatogr. A, 1217 (2010) 2933–2939 mod.	a)
Quintozene	<1.0	µg/kg Ts	33%	J. of Chromatogr. A, 1217 (2010) 2933–2939 mod.	a)
Pentachloroaniline/Quintozene	<1.0	µg/kg Ts	33%	J. of Chromatogr. A, 1217 (2010) 2933–2939 mod.	a)
Pentachlorobenzene	<1.0	µg/kg Ts	33%	J. of Chromatogr. A, 1217 (2010) 2933–2939 mod.	a)
Arsenik As	15	mg/kg Ts	25%	SS 28311:2017mod/SS-EN ISO 17294-2:2016	b)
Barium Ba	70	mg/kg Ts	25%	SS 28311:2017mod/SS-EN ISO 11885:2009	b)
Bly Pb	6.9	mg/kg Ts	25%	SS 28311:2017mod/SS-EN ISO 11885:2009	b)
Kadmium Cd	< 0.20	mg/kg Ts	25%	SS 28311:2017mod/SS-EN ISO 11885:2009	b)
Kobolt Co	7.5	mg/kg Ts	25%	SS 28311:2017mod/SS-EN ISO 11885:2009	b)
Koppar Cu	75	mg/kg Ts	25%	SS 28311:2017mod/SS-EN ISO 11885:2009	b)
Krom Cr	38	mg/kg Ts	25%	SS 28311:2017mod/SS-EN ISO 11885:2009	b)
Kvicksilver Hg	< 0.010	mg/kg Ts	20%	SS 28311:2017mod/SS-EN ISO 17852:2008mod	b)
Nickel Ni	11	mg/kg Ts	25%	SS 28311:2017mod/SS-EN ISO 11885:2009	b)
Vanadin V	23	mg/kg Ts	25%	SS 28311:2017mod/SS-EN ISO 11885:2009	b)
Zink Zn	170	mg/kg Ts	25%	SS 28311:2017mod/SS-EN ISO 11885:2009	b)

**Utförande laboratorium/underleverantör:**

- a) Eurofins Food & Feed Testing Sweden (Lidköping), SWEDEN, ISO/IEC 17025:2017 SWEDAC 1977  
b) Eurofins Environment Testing Sweden AB, SWEDEN, ISO/IEC 17025:2017 SWEDAC 1125

**Förklaringar**

Laboratoriet/laboratorierna är ackrediterade av respektive lands ackrediteringsorgan. Ej ackrediterade analyser är markerade med \*

AR-003v58

Mätosäkerheten, om inget annat anges, redovisas som utvidgad mätosäkerhet med täckningsfaktor 2. Undantag relaterat till analyser utförda utanför Sverige kan förekomma. Ytterligare upplysningar samt mätosäkerhet och detektionsnivåer för mikrobiologiska analyser lämnas på begäran.

Denna rapport får endast återges i sin helhet, om inte utförande laboratorium i förväg skriftligen godkänt annat. Resultaten relaterar endast till det insända provet.

Sida 3 av 4

Malin Bringsved, Rapportansvarig

Denna rapport är elektroniskt signerad.

---

Förklaringar

Laboratoriet/laboratorierna är ackrediterade av respektive lands ackrediteringsorgan. Ej ackrediterade analyser är markerade med \*

AR-003v58

Mätosäkerheten, om inget annat anges, redovisas som utvidgad mätosäkerhet med täckningsfaktor 2. Undantag relaterat till analyser utförda utanför Sverige kan förekomma. Ytterligare upplysningar samt mätosäkerhet och detektionsnivåer för mikrobiologiska analyser lämnas på begäran.

Denna rapport får endast återges i sin helhet, om inte utförande laboratorium i förväg skriftligen godkänt annat. Resultaten relaterar endast till det insända provet.

Sweco Sverige AB  
Andreas  
Lasarettsgatan 3  
89118 ÖRNSKÖLD SVIK

**AR-21-SL-253633-01**

**EUSELI2-00959997**

Kundnummer: SL7622019

Uppdragsmärkn.  
30035698, SEIIMI

## Analysrapport

Provnummer:	<b>177-2021-12130315</b>	Djup (m)	1-2
Provbeskrivning:		Provtagare	Andreas Andersson
Matris:	Jord		
Provet ankom:	2021-12-11		
Utskriftsdatum:	2021-12-28		
Analyserna påbörjades:	2021-12-11		
Provmärkning:	3A_SP 1-2m		
Provtagningsplats:	30035698		

Analys	Resultat	Enhet	Mäto.	Metod/ref	
Torrsubstans	<b>86.9</b>	%	5%	SS-EN 12880:2000	b)
Bensen	<b>&lt; 0.0035</b>	mg/kg Ts	30%	EPA 5021, Intern metod	b)
Toluen	<b>&lt; 0.10</b>	mg/kg Ts	30%	EPA 5021, Intern metod	b)
Etylbensen	<b>&lt; 0.10</b>	mg/kg Ts	30%	EPA 5021, Intern metod	b)
m/p/o-Xylen	<b>&lt; 0.10</b>	mg/kg Ts	30%	EPA 5021, Intern metod	b)
Summa TEX	<b>&lt; 0.20</b>	mg/kg Ts	30%	Beräknad från analyserad halt	b)
Alifater >C5-C8	<b>&lt; 5.0</b>	mg/kg Ts	35%	SPI 2011	b)
Alifater >C8-C10	<b>&lt; 3.0</b>	mg/kg Ts	35%	SPI 2011	b)
Alifater >C10-C12	<b>&lt; 5.0</b>	mg/kg Ts	30%	SPI 2011	b)
Alifater >C12-C16	<b>&lt; 5.0</b>	mg/kg Ts	30%	SPI 2011	b)
Summa Alifater >C5-C16	<b>&lt; 9.0</b>	mg/kg Ts		Beräknad från analyserad halt	b)
Alifater >C16-C35	<b>&lt; 10</b>	mg/kg Ts	30%	SPI 2011	b)
Aromater >C8-C10	<b>&lt; 4.0</b>	mg/kg Ts	30%	SPI 2011	b)
Aromater >C10-C16	<b>&lt; 0.90</b>	mg/kg Ts	20%	SPI 2011	b)
Metylkrysener/Metylbenso(a)antracener	<b>&lt; 0.50</b>	mg/kg Ts	25%	SIS: TK 535 N 012	b)
Metylpyrener/Metylfluorantener	<b>&lt; 0.50</b>	mg/kg Ts	25%	SIS: TK 535 N 012	b)
Summa Aromater >C16-C35	<b>&lt; 0.50</b>	mg/kg Ts	25%	SIS: TK 535 N 012	b)
Oljetyp < C10	<b>Utgår</b>				b)*
Oljetyp > C10	<b>Utgår</b>				b)*
Benso(a)antracen	<b>&lt; 0.030</b>	mg/kg Ts	25%	SS-ISO 18287:2008, mod	b)
Krysen	<b>&lt; 0.030</b>	mg/kg Ts	25%	SS-ISO 18287:2008, mod	b)
Benso(b,k)fluoranten	<b>&lt; 0.030</b>	mg/kg Ts	25%	SS-ISO 18287:2008, mod	b)
Benso(a)pyren	<b>&lt; 0.030</b>	mg/kg Ts	25%	SS-ISO 18287:2008, mod	b)
Indeno(1,2,3-cd)pyren	<b>&lt; 0.030</b>	mg/kg Ts	25%	SS-ISO 18287:2008, mod	b)
Dibenso(a,h)antracen	<b>&lt; 0.030</b>	mg/kg Ts	30%	SS-ISO 18287:2008, mod	b)

### Förklaringar

Laboratoriet/laboratorierna är ackrediterade av respektive lands ackrediteringsorgan. Ej ackrediterade analyser är markerade med \*

AR-003v58

Mätosäkerheten, om inget annat anges, redovisas som utvidgad mätosäkerhet med täckningsfaktor 2. Undantag relaterat till analyser utförda utanför Sverige kan förekomma. Ytterligare upplysningar samt mätosäkerhet och detektionsnivåer för mikrobiologiska analyser lämnas på begäran.

Denna rapport får endast återges i sin helhet, om inte utförande laboratorium i förväg skriftligen godkänt annat. Resultaten relaterar endast till det insända provet.

Naftalen	< 0.030	mg/kg Ts	25%	SS-ISO 18287:2008, mod	b)
Acenaftylen	< 0.030	mg/kg Ts	40%	SS-ISO 18287:2008, mod	b)
Acenaften	< 0.030	mg/kg Ts	25%	SS-ISO 18287:2008, mod	b)
Fluoren	< 0.030	mg/kg Ts	30%	SS-ISO 18287:2008, mod	b)
Fenantren	< 0.030	mg/kg Ts	25%	SS-ISO 18287:2008, mod	b)
Antracen	< 0.030	mg/kg Ts	25%	SS-ISO 18287:2008, mod	b)
Fluoranten	< 0.030	mg/kg Ts	25%	SS-ISO 18287:2008, mod	b)
Pyren	< 0.030	mg/kg Ts	25%	SS-ISO 18287:2008, mod	b)
Benso(g,h,i)perylen	< 0.030	mg/kg Ts	25%	SS-ISO 18287:2008, mod	b)
Summa PAH med låg molekylvikt	< 0.045	mg/kg Ts		Beräknad från analyserad halt	b)
Summa PAH med medelhög molekylvikt	< 0.075	mg/kg Ts		Beräknad från analyserad halt	b)
Summa PAH med hög molekylvikt	< 0.11	mg/kg Ts		Beräknad från analyserad halt	b)
Summa cancerogena PAH	< 0.090	mg/kg Ts		Beräknad från analyserad halt	b)
Summa övriga PAH	< 0.14	mg/kg Ts		Beräknad från analyserad halt	b)
Summa totala PAH16	< 0.23	mg/kg Ts		Beräknad från analyserad halt	b)
Aldrin	<2.0	µg/kg Ts	33%	J. of Chromatogr. A, 1217 (2010) 2933–2939 mod.	a)
Diendrin	<2.0	µg/kg Ts	33%	J. of Chromatogr. A, 1217 (2010) 2933–2939 mod.	a)
Aldrin/ Diendrin (sum)	<2.0	µg/kg Ts	33%	J. of Chromatogr. A, 1217 (2010) 2933–2939 mod.	a)
Chlordane, alpha-	<1.0	µg/kg Ts	33%	J. of Chromatogr. A, 1217 (2010) 2933–2939 mod.	a)
Chlordane, gamma-	<1.0	µg/kg Ts	33%	J. of Chromatogr. A, 1217 (2010) 2933–2939 mod.	a)
Chlordane (sum)	<1.0	µg/kg Ts	33%	J. of Chromatogr. A, 1217 (2010) 2933–2939 mod.	a)
DDD, o,p'-	<1.0	µg/kg Ts	33%	J. of Chromatogr. A, 1217 (2010) 2933–2939 mod.	a)
DDD, p,p'-	<1.0	µg/kg Ts	33%	J. of Chromatogr. A, 1217 (2010) 2933–2939 mod.	a)
DDE, o,p'-	<1.0	µg/kg Ts	33%	J. of Chromatogr. A, 1217 (2010) 2933–2939 mod.	a)
DDE, p,p'-	<1.0	µg/kg Ts	33%	J. of Chromatogr. A, 1217 (2010) 2933–2939 mod.	a)
DDT, o,p'-	<1.0	µg/kg Ts	33%	J. of Chromatogr. A, 1217 (2010) 2933–2939 mod.	a)
DDT, p,p'-	<1.0	µg/kg Ts	33%	J. of Chromatogr. A, 1217 (2010) 2933–2939 mod.	a)
DDT (sum)	<3.0	µg/kg Ts	33%	J. of Chromatogr. A, 1217 (2010) 2933–2939 mod.	a)
Dichloroaniline, 3,4-	<2.0	µg/kg Ts	33%	J. of Chromatogr. A, 1217 (2010) 2933–2939 mod.	a)
Endosulfan, alpha-	<2.0	µg/kg Ts	33%	J. of Chromatogr. A, 1217 (2010) 2933–2939 mod.	a)
Endosulfan, beta-	<2.0	µg/kg Ts	33%	J. of Chromatogr. A, 1217 (2010) 2933–2939 mod.	a)
Endosulfansulfate	<1.0	µg/kg Ts	33%	J. of Chromatogr. A, 1217 (2010) 2933–2939 mod.	a)
Endosulfan (sum)	<2.5	µg/kg Ts	33%	J. of Chromatogr. A, 1217	a)

## Förklaringar

Laboratoriet/laboratorierna är ackrediterade av respektive lands ackrediteringsorgan. Ej ackrediterade analyser är markerade med \*

AR-003v58

Mätosäkerheten, om inget annat anges, redovisas som utvidgad mätosäkerhet med täckningsfaktor 2. Undantag relaterat till analyser utförda utanför Sverige kan förekomma. Ytterligare upplysningar samt mätosäkerhet och detektionsnivåer för mikrobiologiska analyser lämnas på begäran.

Denna rapport får endast återges i sin helhet, om inte utförande laboratorium i förväg skriftligen godkänt annat. Resultaten relaterar endast till det insända provet.

				(2010) 2933–2939 mod.	
Endrin	<2.0	µg/kg Ts	33%	J. of Chromatogr. A, 1217 (2010) 2933–2939 mod.	a)
HCH, alpha-	<1.0	µg/kg Ts	33%	J. of Chromatogr. A, 1217 (2010) 2933–2939 mod.	a)
HCH, beta-	<1.0	µg/kg Ts	33%	J. of Chromatogr. A, 1217 (2010) 2933–2939 mod.	a)
HCH, delta-	<1.0	µg/kg Ts	33%	J. of Chromatogr. A, 1217 (2010) 2933–2939 mod.	a)
HCH, gamma- (Lindane)	<1.0	µg/kg Ts	33%	J. of Chromatogr. A, 1217 (2010) 2933–2939 mod.	a)
Heptachlor	<1.0	µg/kg Ts	33%	J. of Chromatogr. A, 1217 (2010) 2933–2939 mod.	a)
Heptachlorepoide, cis-	<1.0	µg/kg Ts	33%	J. of Chromatogr. A, 1217 (2010) 2933–2939 mod.	a)
Heptachlorepoide, trans-	<1.0	µg/kg Ts	33%	J. of Chromatogr. A, 1217 (2010) 2933–2939 mod.	a)
Hexachlorobenzene	<1.0	µg/kg Ts	33%	J. of Chromatogr. A, 1217 (2010) 2933–2939 mod.	a)
Pentachloroaniline	<1.0	µg/kg Ts	33%	J. of Chromatogr. A, 1217 (2010) 2933–2939 mod.	a)
Quintozene	<1.0	µg/kg Ts	33%	J. of Chromatogr. A, 1217 (2010) 2933–2939 mod.	a)
Pentachloroaniline/Quintozene	<1.0	µg/kg Ts	33%	J. of Chromatogr. A, 1217 (2010) 2933–2939 mod.	a)
Pentachlorobenzene	<1.0	µg/kg Ts	33%	J. of Chromatogr. A, 1217 (2010) 2933–2939 mod.	a)
Arsenik As	15	mg/kg Ts	25%	SS 28311:2017mod/SS-EN ISO 17294-2:2016	b)
Barium Ba	64	mg/kg Ts	25%	SS 28311:2017mod/SS-EN ISO 11885:2009	b)
Bly Pb	7.8	mg/kg Ts	25%	SS 28311:2017mod/SS-EN ISO 11885:2009	b)
Kadmium Cd	< 0.20	mg/kg Ts	25%	SS 28311:2017mod/SS-EN ISO 11885:2009	b)
Kobolt Co	8.9	mg/kg Ts	25%	SS 28311:2017mod/SS-EN ISO 11885:2009	b)
Koppar Cu	75	mg/kg Ts	25%	SS 28311:2017mod/SS-EN ISO 11885:2009	b)
Krom Cr	41	mg/kg Ts	25%	SS 28311:2017mod/SS-EN ISO 11885:2009	b)
Kvicksilver Hg	0.011	mg/kg Ts	20%	SS 28311:2017mod/SS-EN ISO 17852:2008mod	b)
Nickel Ni	14	mg/kg Ts	25%	SS 28311:2017mod/SS-EN ISO 11885:2009	b)
Vanadin V	25	mg/kg Ts	25%	SS 28311:2017mod/SS-EN ISO 11885:2009	b)
Zink Zn	130	mg/kg Ts	25%	SS 28311:2017mod/SS-EN ISO 11885:2009	b)

**Utförande laboratorium/underleverantör:**

- a) Eurofins Food & Feed Testing Sweden (Lidköping), SWEDEN, ISO/IEC 17025:2017 SWEDAC 1977  
b) Eurofins Environment Testing Sweden AB, SWEDEN, ISO/IEC 17025:2017 SWEDAC 1125

**Förklaringar**

Laboratoriet/laboratorierna är ackrediterade av respektive lands ackrediteringsorgan. Ej ackrediterade analyser är markerade med \*

AR-003v58

Mätosäkerheten, om inget annat anges, redovisas som utvidgad mätosäkerhet med täckningsfaktor 2. Undantag relaterat till analyser utförda utanför Sverige kan förekomma. Ytterligare upplysningar samt mätosäkerhet och detektionsnivåer för mikrobiologiska analyser lämnas på begäran.

Denna rapport får endast återges i sin helhet, om inte utförande laboratorium i förväg skriftligen godkänt annat. Resultaten relaterar endast till det insända provet.

Sida 3 av 4



Malin Bringsved, Rapportansvarig

Denna rapport är elektroniskt signerad.

---

Förklaringar

Laboratoriet/laboratorierna är ackrediterade av respektive lands ackrediteringsorgan. Ej ackrediterade analyser är markerade med \*

AR-003v58

Mätosäkerheten, om inget annat anges, redovisas som utvidgad mätosäkerhet med täckningsfaktor 2. Undantag relaterat till analyser utförda utanför Sverige kan förekomma. Ytterligare upplysningar samt mätosäkerhet och detektionsnivåer för mikrobiologiska analyser lämnas på begäran.

Denna rapport får endast återges i sin helhet, om inte utförande laboratorium i förväg skriftligen godkänt annat. Resultaten relaterar endast till det insända provet.

Sweco Sverige AB  
Andreas  
Lasarettsgatan 3  
89118 ÖRNSKÖLD SVIK

**AR-21-SL-253634-01**

**EUSELI2-00959997**

Kundnummer: SL7622019

Uppdragsmärkn.  
30035698, SEIIMI

## Analysrapport

Provnummer:	<b>177-2021-12130316</b>	Djup (m)	0-1
Provbeskrivning:		Provtagare	Andreas Andersson
Matris:	Jord		
Provet ankom:	2021-12-11		
Utskriftsdatum:	2021-12-28		
Analyserna påbörjades:	2021-12-11		
Provmärkning:	3B_SP 0-1m		
Provtagningsplats:	30035698		

Analys	Resultat	Enhet	Mäto.	Metod/ref	
Torrsubstans	<b>89.7</b>	%	5%	SS-EN 12880:2000	b)
Bensen	<b>&lt; 0.0035</b>	mg/kg Ts	30%	EPA 5021, Intern metod	b)
Toluen	<b>&lt; 0.10</b>	mg/kg Ts	30%	EPA 5021, Intern metod	b)
Etylbensen	<b>&lt; 0.10</b>	mg/kg Ts	30%	EPA 5021, Intern metod	b)
m/p/o-Xylen	<b>&lt; 0.10</b>	mg/kg Ts	30%	EPA 5021, Intern metod	b)
Summa TEX	<b>&lt; 0.20</b>	mg/kg Ts	30%	Beräknad från analyserad halt	b)
Alifater >C5-C8	<b>&lt; 5.0</b>	mg/kg Ts	35%	SPI 2011	b)
Alifater >C8-C10	<b>&lt; 3.0</b>	mg/kg Ts	35%	SPI 2011	b)
Alifater >C10-C12	<b>&lt; 5.0</b>	mg/kg Ts	30%	SPI 2011	b)
Alifater >C12-C16	<b>&lt; 5.0</b>	mg/kg Ts	30%	SPI 2011	b)
Summa Alifater >C5-C16	<b>&lt; 9.0</b>	mg/kg Ts		Beräknad från analyserad halt	b)
Alifater >C16-C35	<b>&lt; 10</b>	mg/kg Ts	30%	SPI 2011	b)
Aromater >C8-C10	<b>&lt; 4.0</b>	mg/kg Ts	30%	SPI 2011	b)
Aromater >C10-C16	<b>&lt; 0.90</b>	mg/kg Ts	20%	SPI 2011	b)
Metylkrysener/Metylbenso(a)antracener	<b>&lt; 0.50</b>	mg/kg Ts	25%	SIS: TK 535 N 012	b)
Metylpyrener/Metylfluorantener	<b>&lt; 0.50</b>	mg/kg Ts	25%	SIS: TK 535 N 012	b)
Summa Aromater >C16-C35	<b>&lt; 0.50</b>	mg/kg Ts	25%	SIS: TK 535 N 012	b)
Oljetyp < C10	<b>Utgår</b>				b)*
Oljetyp > C10	<b>Utgår</b>				b)*
Benso(a)antracen	<b>0.037</b>	mg/kg Ts	25%	SS-ISO 18287:2008, mod	b)
Krysen	<b>0.064</b>	mg/kg Ts	25%	SS-ISO 18287:2008, mod	b)
Benso(b,k)fluoranten	<b>0.10</b>	mg/kg Ts	25%	SS-ISO 18287:2008, mod	b)
Benso(a)pyren	<b>0.042</b>	mg/kg Ts	25%	SS-ISO 18287:2008, mod	b)
Indeno(1,2,3-cd)pyren	<b>0.032</b>	mg/kg Ts	25%	SS-ISO 18287:2008, mod	b)
Dibenso(a,h)antracen	<b>&lt; 0.030</b>	mg/kg Ts	30%	SS-ISO 18287:2008, mod	b)

### Förklaringar

Laboratoriet/laboratorierna är ackrediterade av respektive lands ackrediteringsorgan. Ej ackrediterade analyser är markerade med \*

AR-003v58

Mätosäkerheten, om inget annat anges, redovisas som utvidgad mätosäkerhet med täckningsfaktor 2. Undantag relaterat till analyser utförda utanför Sverige kan förekomma. Ytterligare upplysningar samt mätosäkerhet och detektionsnivåer för mikrobiologiska analyser lämnas på begäran.

Denna rapport får endast återges i sin helhet, om inte utförande laboratorium i förväg skriftligen godkänt annat. Resultaten relaterar endast till det insända provet.

Naftalen	< 0.030	mg/kg Ts	25%	SS-ISO 18287:2008, mod	b)
Acenaftylen	< 0.030	mg/kg Ts	40%	SS-ISO 18287:2008, mod	b)
Acenaften	< 0.030	mg/kg Ts	25%	SS-ISO 18287:2008, mod	b)
Fluoren	< 0.030	mg/kg Ts	30%	SS-ISO 18287:2008, mod	b)
Fenantren	0.23	mg/kg Ts	25%	SS-ISO 18287:2008, mod	b)
Antracen	< 0.030	mg/kg Ts	25%	SS-ISO 18287:2008, mod	b)
Fluoranten	0.19	mg/kg Ts	25%	SS-ISO 18287:2008, mod	b)
Pyren	0.13	mg/kg Ts	25%	SS-ISO 18287:2008, mod	b)
Benso(g,h,i)perylen	0.032	mg/kg Ts	25%	SS-ISO 18287:2008, mod	b)
Summa PAH med låg molekylvikt	< 0.045	mg/kg Ts		Beräknad från analyserad halt	b)
Summa PAH med medelhög molekylvikt	0.58	mg/kg Ts		Beräknad från analyserad halt	b)
Summa PAH med hög molekylvikt	0.32	mg/kg Ts		Beräknad från analyserad halt	b)
Summa cancerogena PAH	0.29	mg/kg Ts		Beräknad från analyserad halt	b)
Summa övriga PAH	0.66	mg/kg Ts		Beräknad från analyserad halt	b)
Summa totala PAH16	0.95	mg/kg Ts		Beräknad från analyserad halt	b)
Aldrin	<2.0	µg/kg Ts	33%	J. of Chromatogr. A, 1217 (2010) 2933–2939 mod.	a)
Diendrin	<2.0	µg/kg Ts	33%	J. of Chromatogr. A, 1217 (2010) 2933–2939 mod.	a)
Aldrin/ Diendrin (sum)	<2.0	µg/kg Ts	33%	J. of Chromatogr. A, 1217 (2010) 2933–2939 mod.	a)
Chlordane, alpha-	<1.0	µg/kg Ts	33%	J. of Chromatogr. A, 1217 (2010) 2933–2939 mod.	a)
Chlordane, gamma-	<1.0	µg/kg Ts	33%	J. of Chromatogr. A, 1217 (2010) 2933–2939 mod.	a)
Chlordane (sum)	<1.0	µg/kg Ts	33%	J. of Chromatogr. A, 1217 (2010) 2933–2939 mod.	a)
DDD, o,p'-	<1.0	µg/kg Ts	33%	J. of Chromatogr. A, 1217 (2010) 2933–2939 mod.	a)
DDD, p,p'-	<1.0	µg/kg Ts	33%	J. of Chromatogr. A, 1217 (2010) 2933–2939 mod.	a)
DDE, o,p'-	<1.0	µg/kg Ts	33%	J. of Chromatogr. A, 1217 (2010) 2933–2939 mod.	a)
DDE, p,p'-	<1.0	µg/kg Ts	33%	J. of Chromatogr. A, 1217 (2010) 2933–2939 mod.	a)
DDT, o,p'-	<1.0	µg/kg Ts	33%	J. of Chromatogr. A, 1217 (2010) 2933–2939 mod.	a)
DDT, p,p'-	<1.0	µg/kg Ts	33%	J. of Chromatogr. A, 1217 (2010) 2933–2939 mod.	a)
DDT (sum)	<3.0	µg/kg Ts	33%	J. of Chromatogr. A, 1217 (2010) 2933–2939 mod.	a)
Dichloroaniline, 3,4-	<2.0	µg/kg Ts	33%	J. of Chromatogr. A, 1217 (2010) 2933–2939 mod.	a)
Endosulfan, alpha-	<2.0	µg/kg Ts	33%	J. of Chromatogr. A, 1217 (2010) 2933–2939 mod.	a)
Endosulfan, beta-	<2.0	µg/kg Ts	33%	J. of Chromatogr. A, 1217 (2010) 2933–2939 mod.	a)
Endosulfansulfate	<1.0	µg/kg Ts	33%	J. of Chromatogr. A, 1217 (2010) 2933–2939 mod.	a)
Endosulfan (sum)	<2.5	µg/kg Ts	33%	J. of Chromatogr. A, 1217	a)

## Förklaringar

Laboratoriet/laboratorierna är ackrediterade av respektive lands ackrediteringsorgan. Ej ackrediterade analyser är markerade med \*

AR-003v58

Mätosäkerheten, om inget annat anges, redovisas som utvidgad mätosäkerhet med täckningsfaktor 2. Undantag relaterat till analyser utförda utanför Sverige kan förekomma. Ytterligare upplysningar samt mätosäkerhet och detektionsnivåer för mikrobiologiska analyser lämnas på begäran.

Denna rapport får endast återges i sin helhet, om inte utförande laboratorium i förväg skriftligen godkänt annat. Resultaten relaterar endast till det insända provet.

				(2010) 2933–2939 mod.	
Endrin	<2.0	µg/kg Ts	33%	J. of Chromatogr. A, 1217 (2010) 2933–2939 mod.	a)
HCH, alpha-	<1.0	µg/kg Ts	33%	J. of Chromatogr. A, 1217 (2010) 2933–2939 mod.	a)
HCH, beta-	<1.0	µg/kg Ts	33%	J. of Chromatogr. A, 1217 (2010) 2933–2939 mod.	a)
HCH, delta-	<1.0	µg/kg Ts	33%	J. of Chromatogr. A, 1217 (2010) 2933–2939 mod.	a)
HCH, gamma- (Lindane)	<1.0	µg/kg Ts	33%	J. of Chromatogr. A, 1217 (2010) 2933–2939 mod.	a)
Heptachlor	<1.0	µg/kg Ts	33%	J. of Chromatogr. A, 1217 (2010) 2933–2939 mod.	a)
Heptachlorepoxyde, cis-	<1.0	µg/kg Ts	33%	J. of Chromatogr. A, 1217 (2010) 2933–2939 mod.	a)
Heptachlorepoxyde, trans-	<1.0	µg/kg Ts	33%	J. of Chromatogr. A, 1217 (2010) 2933–2939 mod.	a)
Hexachlorobenzene	<1.0	µg/kg Ts	33%	J. of Chromatogr. A, 1217 (2010) 2933–2939 mod.	a)
Pentachloroaniline	<1.0	µg/kg Ts	33%	J. of Chromatogr. A, 1217 (2010) 2933–2939 mod.	a)
Quintozene	<1.0	µg/kg Ts	33%	J. of Chromatogr. A, 1217 (2010) 2933–2939 mod.	a)
Pentachloroaniline/Quintozene	<1.0	µg/kg Ts	33%	J. of Chromatogr. A, 1217 (2010) 2933–2939 mod.	a)
Pentachlorobenzene	<1.0	µg/kg Ts	33%	J. of Chromatogr. A, 1217 (2010) 2933–2939 mod.	a)
Arsenik As	13	mg/kg Ts	25%	SS 28311:2017mod/SS-EN ISO 17294-2:2016	b)
Barium Ba	54	mg/kg Ts	25%	SS 28311:2017mod/SS-EN ISO 11885:2009	b)
Bly Pb	5.2	mg/kg Ts	25%	SS 28311:2017mod/SS-EN ISO 11885:2009	b)
Kadmium Cd	< 0.20	mg/kg Ts	25%	SS 28311:2017mod/SS-EN ISO 11885:2009	b)
Kobolt Co	6.2	mg/kg Ts	25%	SS 28311:2017mod/SS-EN ISO 11885:2009	b)
Koppar Cu	59	mg/kg Ts	25%	SS 28311:2017mod/SS-EN ISO 11885:2009	b)
Krom Cr	28	mg/kg Ts	25%	SS 28311:2017mod/SS-EN ISO 11885:2009	b)
Kvicksilver Hg	< 0.011	mg/kg Ts	20%	SS 28311:2017mod/SS-EN ISO 17852:2008mod	b)
Nickel Ni	12	mg/kg Ts	25%	SS 28311:2017mod/SS-EN ISO 11885:2009	b)
Vanadin V	20	mg/kg Ts	25%	SS 28311:2017mod/SS-EN ISO 11885:2009	b)
Zink Zn	110	mg/kg Ts	25%	SS 28311:2017mod/SS-EN ISO 11885:2009	b)

**Utförande laboratorium/underleverantör:**

- a) Eurofins Food & Feed Testing Sweden (Lidköping), SWEDEN, ISO/IEC 17025:2017 SWEDAC 1977  
b) Eurofins Environment Testing Sweden AB, SWEDEN, ISO/IEC 17025:2017 SWEDAC 1125

**Förklaringar**

Laboratoriet/laboratorierna är ackrediterade av respektive lands ackrediteringsorgan. Ej ackrediterade analyser är markerade med \*

AR-003v58

Mätosäkerheten, om inget annat anges, redovisas som utvidgad mätosäkerhet med täckningsfaktor 2. Undantag relaterat till analyser utförda utanför Sverige kan förekomma. Ytterligare upplysningar samt mätosäkerhet och detektionsnivåer för mikrobiologiska analyser lämnas på begäran.

Denna rapport får endast återges i sin helhet, om inte utförande laboratorium i förväg skriftligen godkänt annat. Resultaten relaterar endast till det insända provet.

Sida 3 av 4

Malin Bringsved, Rapportansvarig

Denna rapport är elektroniskt signerad.

---

Förklaringar

Laboratoriet/laboratorierna är ackrediterade av respektive lands ackrediteringsorgan. Ej ackrediterade analyser är markerade med \*

AR-003v58

Mätosäkerheten, om inget annat anges, redovisas som utvidgad mätosäkerhet med täckningsfaktor 2. Undantag relaterat till analyser utförda utanför Sverige kan förekomma. Ytterligare upplysningar samt mätosäkerhet och detektionsnivåer för mikrobiologiska analyser lämnas på begäran.

Denna rapport får endast återges i sin helhet, om inte utförande laboratorium i förväg skriftligen godkänt annat. Resultaten relaterar endast till det insända provet.

Sweco Sverige AB  
 Andreas  
 Lasarettsgatan 3  
 89118 ÖRNSKÖLD SVIK

**AR-21-SL-252699-01**
**EUSELI2-00959997**

Kundnummer: SL7622019

 Uppdragsmärkn.  
 30035698, SEIIMI

## Analysrapport

Provnummer:	<b>177-2021-12130317</b>	Djup (m)	1-2
Provbeskrivning:		Provtagare	Andreas Andersson
Matris:	Jord		
Provet ankom:	2021-12-11		
Utskriftsdatum:	2021-12-27		
Analyserna påbörjades:	2021-12-11		
Provmärkning:	3B_SP 1-2m		
Provtagningsplats:	30035698		

Analys	Resultat	Enhet	Mäto.	Metod/ref	
Torrsubstans	<b>90.9</b>	%	5%	SS-EN 12880:2000	b)
Bensen	< <b>0.0035</b>	mg/kg Ts	30%	EPA 5021, Intern metod	b)
Toluen	< <b>0.10</b>	mg/kg Ts	30%	EPA 5021, Intern metod	b)
Etylbensen	< <b>0.10</b>	mg/kg Ts	30%	EPA 5021, Intern metod	b)
m/p/o-Xylen	< <b>0.10</b>	mg/kg Ts	30%	EPA 5021, Intern metod	b)
Summa TEX	< <b>0.20</b>	mg/kg Ts	30%	Beräknad från analyserad halt	b)
Alifater >C5-C8	< <b>5.0</b>	mg/kg Ts	35%	SPI 2011	b)
Alifater >C8-C10	< <b>3.0</b>	mg/kg Ts	35%	SPI 2011	b)
Alifater >C10-C12	< <b>5.0</b>	mg/kg Ts	30%	SPI 2011	b)
Alifater >C12-C16	< <b>5.0</b>	mg/kg Ts	30%	SPI 2011	b)
Summa Alifater >C5-C16	< <b>9.0</b>	mg/kg Ts		Beräknad från analyserad halt	b)
Alifater >C16-C35	< <b>10</b>	mg/kg Ts	30%	SPI 2011	b)
Aromater >C8-C10	< <b>4.0</b>	mg/kg Ts	30%	SPI 2011	b)
Aromater >C10-C16	< <b>0.90</b>	mg/kg Ts	20%	SPI 2011	b)
Metylkrysener/Metylbenso(a)antracener	< <b>0.50</b>	mg/kg Ts	25%	SIS: TK 535 N 012	b)
Metylpyrener/Metylfluorantener	< <b>0.50</b>	mg/kg Ts	25%	SIS: TK 535 N 012	b)
Summa Aromater >C16-C35	< <b>0.50</b>	mg/kg Ts	25%	SIS: TK 535 N 012	b)
Oljetyp < C10	<b>Utgår</b>				b)*
Oljetyp > C10	<b>Utgår</b>				b)*
Benso(a)antracen	< <b>0.030</b>	mg/kg Ts	25%	SS-ISO 18287:2008, mod	b)
Krysen	< <b>0.030</b>	mg/kg Ts	25%	SS-ISO 18287:2008, mod	b)
Benso(b,k)fluoranten	< <b>0.030</b>	mg/kg Ts	25%	SS-ISO 18287:2008, mod	b)
Benso(a)pyren	< <b>0.030</b>	mg/kg Ts	25%	SS-ISO 18287:2008, mod	b)
Indeno(1,2,3-cd)pyren	< <b>0.030</b>	mg/kg Ts	25%	SS-ISO 18287:2008, mod	b)
Dibenso(a,h)antracen	< <b>0.030</b>	mg/kg Ts	30%	SS-ISO 18287:2008, mod	b)

### Förklaringar

Laboratoriet/laboratorierna är ackrediterade av respektive lands ackrediteringsorgan. Ej ackrediterade analyser är markerade med \*

AR-003v58

Mätosäkerheten, om inget annat anges, redovisas som utvidgad mätosäkerhet med täckningsfaktor 2. Undantag relaterat till analyser utförda utanför Sverige kan förekomma. Ytterligare upplysningar samt mätosäkerhet och detektionsnivåer för mikrobiologiska analyser lämnas på begäran.

Denna rapport får endast återges i sin helhet, om inte utförande laboratorium i förväg skriftligen godkänt annat. Resultaten relaterar endast till det insända provet.

Naftalen	< 0.030	mg/kg Ts	25%	SS-ISO 18287:2008, mod	b)
Acenaftylen	< 0.030	mg/kg Ts	40%	SS-ISO 18287:2008, mod	b)
Acenaften	< 0.030	mg/kg Ts	25%	SS-ISO 18287:2008, mod	b)
Fluoren	< 0.030	mg/kg Ts	30%	SS-ISO 18287:2008, mod	b)
Fenantren	< 0.030	mg/kg Ts	25%	SS-ISO 18287:2008, mod	b)
Antracen	< 0.030	mg/kg Ts	25%	SS-ISO 18287:2008, mod	b)
Fluoranten	< 0.030	mg/kg Ts	25%	SS-ISO 18287:2008, mod	b)
Pyren	< 0.030	mg/kg Ts	25%	SS-ISO 18287:2008, mod	b)
Benso(g,h,i)perylen	< 0.030	mg/kg Ts	25%	SS-ISO 18287:2008, mod	b)
Summa PAH med låg molekylvikt	< 0.045	mg/kg Ts		Beräknad från analyserad halt	b)
Summa PAH med medelhög molekylvikt	< 0.075	mg/kg Ts		Beräknad från analyserad halt	b)
Summa PAH med hög molekylvikt	< 0.11	mg/kg Ts		Beräknad från analyserad halt	b)
Summa cancerogena PAH	< 0.090	mg/kg Ts		Beräknad från analyserad halt	b)
Summa övriga PAH	< 0.14	mg/kg Ts		Beräknad från analyserad halt	b)
Summa totala PAH16	< 0.23	mg/kg Ts		Beräknad från analyserad halt	b)
Aldrin	<2.0	µg/kg Ts	33%	J. of Chromatogr. A, 1217 (2010) 2933–2939 mod.	a)
Diendrin	<2.0	µg/kg Ts	33%	J. of Chromatogr. A, 1217 (2010) 2933–2939 mod.	a)
Aldrin/ Diendrin (sum)	<2.0	µg/kg Ts	33%	J. of Chromatogr. A, 1217 (2010) 2933–2939 mod.	a)
Chlordane, alpha-	<1.0	µg/kg Ts	33%	J. of Chromatogr. A, 1217 (2010) 2933–2939 mod.	a)
Chlordane, gamma-	<1.0	µg/kg Ts	33%	J. of Chromatogr. A, 1217 (2010) 2933–2939 mod.	a)
Chlordane (sum)	<1.0	µg/kg Ts	33%	J. of Chromatogr. A, 1217 (2010) 2933–2939 mod.	a)
DDD, o,p'-	<1.0	µg/kg Ts	33%	J. of Chromatogr. A, 1217 (2010) 2933–2939 mod.	a)
DDD, p,p'-	<1.0	µg/kg Ts	33%	J. of Chromatogr. A, 1217 (2010) 2933–2939 mod.	a)
DDE, o,p'-	<1.0	µg/kg Ts	33%	J. of Chromatogr. A, 1217 (2010) 2933–2939 mod.	a)
DDE, p,p'-	<1.0	µg/kg Ts	33%	J. of Chromatogr. A, 1217 (2010) 2933–2939 mod.	a)
DDT, o,p'-	<1.0	µg/kg Ts	33%	J. of Chromatogr. A, 1217 (2010) 2933–2939 mod.	a)
DDT, p,p'-	<1.0	µg/kg Ts	33%	J. of Chromatogr. A, 1217 (2010) 2933–2939 mod.	a)
DDT (sum)	<3.0	µg/kg Ts	33%	J. of Chromatogr. A, 1217 (2010) 2933–2939 mod.	a)
Dichloroaniline, 3,4-	<2.0	µg/kg Ts	33%	J. of Chromatogr. A, 1217 (2010) 2933–2939 mod.	a)
Endosulfan, alpha-	<2.0	µg/kg Ts	33%	J. of Chromatogr. A, 1217 (2010) 2933–2939 mod.	a)
Endosulfan, beta-	<2.0	µg/kg Ts	33%	J. of Chromatogr. A, 1217 (2010) 2933–2939 mod.	a)
Endosulfansulfate	<1.0	µg/kg Ts	33%	J. of Chromatogr. A, 1217 (2010) 2933–2939 mod.	a)
Endosulfan (sum)	<2.5	µg/kg Ts	33%	J. of Chromatogr. A, 1217	a)

## Förklaringar

Laboratoriet/laboratorierna är ackrediterade av respektive lands ackrediteringsorgan. Ej ackrediterade analyser är markerade med \*

AR-003v58

Mätosäkerheten, om inget annat anges, redovisas som utvidgad mätosäkerhet med täckningsfaktor 2. Undantag relaterat till analyser utförda utanför Sverige kan förekomma. Ytterligare upplysningar samt mätosäkerhet och detektionsnivåer för mikrobiologiska analyser lämnas på begäran.

Denna rapport får endast återges i sin helhet, om inte utförande laboratorium i förväg skriftligen godkänt annat. Resultaten relaterar endast till det insända provet.

				(2010) 2933–2939 mod.	
Endrin	<2.0	µg/kg Ts	33%	J. of Chromatogr. A, 1217 (2010) 2933–2939 mod.	a)
HCH, alpha-	<1.0	µg/kg Ts	33%	J. of Chromatogr. A, 1217 (2010) 2933–2939 mod.	a)
HCH, beta-	<1.0	µg/kg Ts	33%	J. of Chromatogr. A, 1217 (2010) 2933–2939 mod.	a)
HCH, delta-	<1.0	µg/kg Ts	33%	J. of Chromatogr. A, 1217 (2010) 2933–2939 mod.	a)
HCH, gamma- (Lindane)	<1.0	µg/kg Ts	33%	J. of Chromatogr. A, 1217 (2010) 2933–2939 mod.	a)
Heptachlor	<1.0	µg/kg Ts	33%	J. of Chromatogr. A, 1217 (2010) 2933–2939 mod.	a)
Heptachlorepoxyde, cis-	<1.0	µg/kg Ts	33%	J. of Chromatogr. A, 1217 (2010) 2933–2939 mod.	a)
Heptachlorepoxyde, trans-	<1.0	µg/kg Ts	33%	J. of Chromatogr. A, 1217 (2010) 2933–2939 mod.	a)
Hexachlorobenzene	<1.0	µg/kg Ts	33%	J. of Chromatogr. A, 1217 (2010) 2933–2939 mod.	a)
Pentachloroaniline	<1.0	µg/kg Ts	33%	J. of Chromatogr. A, 1217 (2010) 2933–2939 mod.	a)
Quintozene	<1.0	µg/kg Ts	33%	J. of Chromatogr. A, 1217 (2010) 2933–2939 mod.	a)
Pentachloroaniline/Quintozene	<1.0	µg/kg Ts	33%	J. of Chromatogr. A, 1217 (2010) 2933–2939 mod.	a)
Pentachlorobenzene	<1.0	µg/kg Ts	33%	J. of Chromatogr. A, 1217 (2010) 2933–2939 mod.	a)
Arsenik As	9.9	mg/kg Ts	25%	SS 28311:2017mod/SS-EN ISO 17294-2:2016	b)
Barium Ba	39	mg/kg Ts	25%	SS 28311:2017mod/SS-EN ISO 11885:2009	b)
Bly Pb	5.6	mg/kg Ts	25%	SS 28311:2017mod/SS-EN ISO 11885:2009	b)
Kadmium Cd	< 0.20	mg/kg Ts	25%	SS 28311:2017mod/SS-EN ISO 11885:2009	b)
Kobolt Co	5.1	mg/kg Ts	25%	SS 28311:2017mod/SS-EN ISO 11885:2009	b)
Koppar Cu	25	mg/kg Ts	25%	SS 28311:2017mod/SS-EN ISO 11885:2009	b)
Krom Cr	23	mg/kg Ts	25%	SS 28311:2017mod/SS-EN ISO 11885:2009	b)
Kvicksilver Hg	0.013	mg/kg Ts	20%	SS 28311:2017mod/SS-EN ISO 17852:2008mod	b)
Nickel Ni	9.7	mg/kg Ts	25%	SS 28311:2017mod/SS-EN ISO 11885:2009	b)
Vanadin V	19	mg/kg Ts	25%	SS 28311:2017mod/SS-EN ISO 11885:2009	b)
Zink Zn	64	mg/kg Ts	25%	SS 28311:2017mod/SS-EN ISO 11885:2009	b)

**Utförande laboratorium/underleverantör:**

- a) Eurofins Food & Feed Testing Sweden (Lidköping), SWEDEN, ISO/IEC 17025:2017 SWEDAC 1977  
b) Eurofins Environment Testing Sweden AB, SWEDEN, ISO/IEC 17025:2017 SWEDAC 1125

**Förklaringar**

Laboratoriet/laboratorierna är ackrediterade av respektive lands ackrediteringsorgan. Ej ackrediterade analyser är markerade med \*

AR-003v58

Mätosäkerheten, om inget annat anges, redovisas som utvidgad mätosäkerhet med täckningsfaktor 2. Undantag relaterat till analyser utförda utanför Sverige kan förekomma. Ytterligare upplysningar samt mätosäkerhet och detektionsnivåer för mikrobiologiska analyser lämnas på begäran.

Denna rapport får endast återges i sin helhet, om inte utförande laboratorium i förväg skriftligen godkänt annat. Resultaten relaterar endast till det insända provet.

Sida 3 av 4



Frida Svensson, Rapportansvarig

Denna rapport är elektroniskt signerad.

---

Förklaringar

Laboratoriet/laboratorierna är ackrediterade av respektive lands ackrediteringsorgan. Ej ackrediterade analyser är markerade med \*

AR-003v58

Mätosäkerheten, om inget annat anges, redovisas som utvidgad mätosäkerhet med täckningsfaktor 2. Undantag relaterat till analyser utförda utanför Sverige kan förekomma. Ytterligare upplysningar samt mätosäkerhet och detektionsnivåer för mikrobiologiska analyser lämnas på begäran.

Denna rapport får endast återges i sin helhet, om inte utförande laboratorium i förväg skriftligen godkänt annat. Resultaten relaterar endast till det insända provet.

Sweco Sverige AB  
 Andreas  
 Lasarettsgatan 3  
 89118 ÖRNSKÖLDSVIK

**AR-21-SL-251775-01**
**EUSELI2-00959997**

Kundnummer: SL7622019

 Uppdragsmärkn.  
 30035698, SEIIMI

## Analysrapport

Provnummer:	<b>177-2021-12130318</b>	Djup (m)	0-1
Provbeskrivning:		Provtagare	Andreas Andersson
Matris:	Jord		
Provet ankom:	2021-12-11		
Utskriftsdatum:	2021-12-26		
Analyserna påbörjades:	2021-12-11		
Provmärkning:	4_SP 0-1m		
Provtagningsplats:	30035698		

Analys	Resultat	Enhet	Mäto.	Metod/ref	
Torrsubstans	<b>88</b>	%	3%	Intern metod RA9000 baserat på: ISO 11465:1993	a)
Bensen	<b>&lt;0.0035</b>	mg/kg Ts	30%	Internal Method RA9013B based on: EPA 5021	a)
Toluen	<b>&lt;0.1</b>	mg/kg Ts	30%	Internal Method RA9013B based on: EPA 5021	a)
Etylbensen	<b>&lt;0.1</b>	mg/kg Ts	30%	Internal Method RA9013B based on: EPA 5021	a)
M/P/O-Xylen	<b>&lt;0.1</b>	mg/kg Ts	30%	Internal Method RA9013B based on: EPA 5021	a)
Summa TEX	<b>&lt;0.2</b>	mg/kg Ts			a)
Alifater >C5-C8	<b>&lt;5</b>	mg/kg Ts	35%	RA9007;RA9013 (SPIMFAB (SPI MILJÖSANERINGSFOND AB – method of the Association of Swedish Oil Companies))	a)
Alifater >C8-C10	<b>&lt;3</b>	mg/kg Ts	35%	RA9007;RA9013 (SPIMFAB (SPI MILJÖSANERINGSFOND AB – method of the Association of Swedish Oil Companies))	a)
Alifater >C10-C12	<b>&lt;5</b>	mg/kg Ts	30%	RA9007;RA9013 (SPIMFAB (SPI MILJÖSANERINGSFOND AB – method of the Association of Swedish Oil Companies))	a)
Alifater >C12-C16	<b>&lt;5</b>	mg/kg Ts	30%	RA9007;RA9013 (SPIMFAB (SPI	a)

### Förklaringar

Laboratoriet/laboratorierna är ackrediterade av respektive lands ackrediteringsorgan. Ej ackrediterade analyser är markerade med \*

AR-003v58

Mätosäkerheten, om inget annat anges, redovisas som utvidgad mätosäkerhet med täckningsfaktor 2. Undantag relaterat till analyser utförda utanför Sverige kan förekomma. Ytterligare upplysningar samt mätosäkerhet och detektionsnivåer för mikrobiologiska analyser lämnas på begäran.

Denna rapport får endast återges i sin helhet, om inte utförande laboratorium i förväg skriftligen godkänt annat. Resultaten relaterar endast till det insända provet.

Sida 1 av 3

				MILJÖSANERINGSFOND AB – method of the Association of Swedish Oil Companies))	
Summa Alifater >C5-C16	<20	mg/kg Ts			a)
Alifater >C16-C35	<10	mg/kg Ts	30%	RA9007;RA9013 (SPIMFAB (SPI MILJÖSANERINGSFOND AB – method of the Association of Swedish Oil Companies))	a)
Aromater >C8-C10	<4	mg/kg Ts	30%	Internal Method RA9013A based on SPI 2011	a)
Aromater >C10-C16	<0.9	mg/kg Ts	30%	RA9007;RA9013 (SPIMFAB (SPI MILJÖSANERINGSFOND AB – method of the Association of Swedish Oil Companies))	a)
Metylkryesener/benzo(a)antracener	<0.5	mg/kg Ts	25%	RA9007;RA9013 (SPIMFAB (SPI MILJÖSANERINGSFOND AB – method of the Association of Swedish Oil Companies))	a)
Metylpyren/fluorantener	<0.5	mg/kg Ts	25%	RA9007;RA9013 (SPIMFAB (SPI MILJÖSANERINGSFOND AB – method of the Association of Swedish Oil Companies))	a)
Aromater >C16-C35	<0.5	mg/kg Ts	25%	RA9007;RA9013 (SPIMFAB (SPI MILJÖSANERINGSFOND AB – method of the Association of Swedish Oil Companies))	a)
Oljetyp < C10	<b>Utgår</b>				a)*
Oljetyp >C10	<b>Utgår</b>				a)*
Bens(a)antracenen	<0.03	mg/kg Ts	25%	Internal Method RA9007 based on ISO 18287:2006	a)
Krysen	<0.03	mg/kg Ts	25%	Internal Method RA9007 based on ISO 18287:2006	a)
Benso(b,k)fluoranten	<0.03	mg/kg Ts	25%	Internal Method RA9007 based on ISO 18287:2006	a)
Benzo(a)pyren	<0.03	mg/kg Ts	25%	Internal Method RA9007 based on ISO 18287:2006	a)
Indeno(1,2,3-cd)pyren	<0.03	mg/kg Ts	25%	Internal Method RA9007 based on ISO 18287:2006	a)
Dibens(a,h)antracenen	<0.03	mg/kg Ts	25%	Internal Method RA9007 based on ISO 18287:2006	a)
Naftalen	<0.03	mg/kg Ts	25%	Internal Method RA9007 based on ISO 18287:2006	a)
Acenaftylen	<0.03	mg/kg Ts	25%	Internal Method RA9007 based on ISO 18287:2006	a)

## Förklaringar

Laboratoriet/laboratorierna är ackrediterade av respektive lands ackrediteringsorgan. Ej ackrediterade analyser är markerade med \*

AR-003v58

Mätosäkerheten, om inget annat anges, redovisas som utvidgad mätosäkerhet med täckningsfaktor 2. Undantag relaterat till analyser utförda utanför Sverige kan förekomma. Ytterligare upplysningar samt mätosäkerhet och detektionsnivåer för mikrobiologiska analyser lämnas på begäran.

Denna rapport får endast återges i sin helhet, om inte utförande laboratorium i förväg skriftligen godkänt annat. Resultaten relaterar endast till det insända provet.

Acenaften	<0.03	mg/kg Ts	25%	Internal Method RA9007 based on ISO 18287:2006	a)
Fluoren	<0.03	mg/kg Ts	25%	Internal Method RA9007 based on ISO 18287:2006	a)
Fenantren	<0.03	mg/kg Ts	25%	Internal Method RA9007 based on ISO 18287:2006	a)
Antracen	<0.03	mg/kg Ts	25%	Internal Method RA9007 based on ISO 18287:2006	a)
Fluoranten	<0.03	mg/kg Ts	25%	Internal Method RA9007 based on ISO 18287:2006	a)
Pyren	<0.03	mg/kg Ts	25%	Internal Method RA9007 based on ISO 18287:2006	a)
Benzo(g,h,i)perylen	<0.03	mg/kg Ts	25%	Internal Method RA9007 based on ISO 18287:2006	a)
Summa PAH med låg molekylvikt	< 0.045	mg/kg Ts			a)
Summa PAH med medelhög molekylvikt	< 0.075	mg/kg Ts			a)
Summa PAH med hög molekylvikt	< 0.11	mg/kg Ts			a)
Summa cancerogena PAH	< 0.09	mg/kg Ts			a)
Summa övriga PAH	< 0.14	mg/kg Ts			a)
Summa totala PAH16	< 0.23	mg/kg Ts			a)
Arsenik As	14	mg/kg Ts	25%	RA9001 (EVS-EN 16171:2016)	a)
Barium Ba	100	mg/kg Ts	25%	RA9001 (EVS-EN 16171:2016)	a)
Bly Pb	22	mg/kg Ts	25%	RA9001 (EVS-EN 16171:2016)	a)
Kadmium Cd	0.22	mg/kg Ts	25%	RA9001 (EVS-EN 16171:2016)	a)
Kobolt Co	10	mg/kg Ts	25%	RA9001 (EVS-EN 16171:2016)	a)
Koppar Cu	110	mg/kg Ts	25%	RA9001 (EVS-EN 16171:2016)	a)
Krom Cr	55	mg/kg Ts	25%	RA9001 (EVS-EN 16171:2016)	a)
Kvicksilver Hg	0.025	mg/kg Ts	25%	RA9001 (EVS-EN 16171:2016)	a)
Nickel Ni	13	mg/kg Ts	25%	RA9001 (EVS-EN 16171:2016)	a)
Vanadin V	27	mg/kg Ts	25%	RA9001 (EVS-EN 16171:2016)	a)
Zink Zn	270	mg/kg Ts	25%	RA9001 (EVS-EN 16171:2016)	a)

**Utförande laboratorium/underleverantör:**

a) Eurofins Environment Testing Estonia (Tallinn), ESTONIA, EVS-EN ISO/IEC 17025:2006 EAK L272, EVS-EN ISO/IEC 1

Paola Nilson, Rapportansvarig

Denna rapport är elektroniskt validerad och signerad.

**Förklaringar**

Laboratoriet/laboratorierna är ackrediterade av respektive lands ackrediteringsorgan. Ej ackrediterade analyser är markerade med \*

AR-003v58

Mätosäkerheten, om inget annat anges, redovisas som utvidgad mätosäkerhet med täckningsfaktor 2. Undantag relaterat till analyser utförda utanför Sverige kan förekomma. Ytterligare upplysningar samt mätosäkerhet och detektionsnivåer för mikrobiologiska analyser lämnas på begäran.

Denna rapport får endast återges i sin helhet, om inte utförande laboratorium i förväg skriftligen godkänt annat. Resultaten relaterar endast till det insända provet.

Sida 3 av 3

Sweco Sverige AB  
 Andreas  
 Lasarettsgatan 3  
 89118 ÖRNSKÖLDSVIK

**AR-21-SL-251774-01**
**EUSELI2-00959997**

Kundnummer: SL7622019

 Uppdragsmärkn.  
 30035698, SEIIMI

## Analysrapport

Provnummer:	<b>177-2021-12130319</b>	Djup (m)	1-2
Provbeskrivning:		Provtagare	Andreas Andersson
Matris:	Jord		
Provet ankom:	2021-12-11		
Utskriftsdatum:	2021-12-26		
Analyserna påbörjades:	2021-12-11		
Provmärkning:	4_SP 1-2m		
Provtagningsplats:	30035698		

Analys	Resultat	Enhet	Mäto.	Metod/ref	
Torrsubstans	<b>88</b>	%	3%	Intern metod RA9000 baserat på: ISO 11465:1993	a)
Bensen	<b>&lt;0.0035</b>	mg/kg Ts	30%	Internal Method RA9013B based on: EPA 5021	a)
Toluen	<b>&lt;0.1</b>	mg/kg Ts	30%	Internal Method RA9013B based on: EPA 5021	a)
Etylbensen	<b>&lt;0.1</b>	mg/kg Ts	30%	Internal Method RA9013B based on: EPA 5021	a)
M/P/O-Xylen	<b>&lt;0.1</b>	mg/kg Ts	30%	Internal Method RA9013B based on: EPA 5021	a)
Summa TEX	<b>&lt;0.2</b>	mg/kg Ts			a)
Alifater >C5-C8	<b>&lt;5</b>	mg/kg Ts	35%	RA9007;RA9013 (SPIMFAB (SPI MILJÖSANERINGSFOND AB – method of the Association of Swedish Oil Companies))	a)
Alifater >C8-C10	<b>&lt;3</b>	mg/kg Ts	35%	RA9007;RA9013 (SPIMFAB (SPI MILJÖSANERINGSFOND AB – method of the Association of Swedish Oil Companies))	a)
Alifater >C10-C12	<b>&lt;5</b>	mg/kg Ts	30%	RA9007;RA9013 (SPIMFAB (SPI MILJÖSANERINGSFOND AB – method of the Association of Swedish Oil Companies))	a)
Alifater >C12-C16	<b>&lt;5</b>	mg/kg Ts	30%	RA9007;RA9013 (SPIMFAB (SPI	a)

### Förklaringar

Laboratoriet/laboratorierna är ackrediterade av respektive lands ackrediteringsorgan. Ej ackrediterade analyser är markerade med \*

AR-003v58

Mätosäkerheten, om inget annat anges, redovisas som utvidgad mätosäkerhet med täckningsfaktor 2. Undantag relaterat till analyser utförda utanför Sverige kan förekomma. Ytterligare upplysningar samt mätosäkerhet och detektionsnivåer för mikrobiologiska analyser lämnas på begäran.

Denna rapport får endast återges i sin helhet, om inte utförande laboratorium i förväg skriftligen godkänt annat. Resultaten relaterar endast till det insända provet.

				MILJÖSANERINGSFOND AB – method of the Association of Swedish Oil Companies))	
Summa Alifater >C5-C16	<20	mg/kg Ts			a)
Alifater >C16-C35	<10	mg/kg Ts	30%	RA9007;RA9013 (SPIMFAB (SPI MILJÖSANERINGSFOND AB – method of the Association of Swedish Oil Companies))	a)
Aromater >C8-C10	<4	mg/kg Ts	30%	Internal Method RA9013A based on SPI 2011	a)
Aromater >C10-C16	<0.9	mg/kg Ts	30%	RA9007;RA9013 (SPIMFAB (SPI MILJÖSANERINGSFOND AB – method of the Association of Swedish Oil Companies))	a)
Metylkryesener/benzo(a)antracener	<0.5	mg/kg Ts	25%	RA9007;RA9013 (SPIMFAB (SPI MILJÖSANERINGSFOND AB – method of the Association of Swedish Oil Companies))	a)
Metylpyren/fluorantener	<0.5	mg/kg Ts	25%	RA9007;RA9013 (SPIMFAB (SPI MILJÖSANERINGSFOND AB – method of the Association of Swedish Oil Companies))	a)
Aromater >C16-C35	<0.5	mg/kg Ts	25%	RA9007;RA9013 (SPIMFAB (SPI MILJÖSANERINGSFOND AB – method of the Association of Swedish Oil Companies))	a)
Oljetyp < C10	<b>Utgår</b>				a)*
Oljetyp >C10	<b>Utgår</b>				a)*
Bens(a)antracen	<0.03	mg/kg Ts	25%	Internal Method RA9007 based on ISO 18287:2006	a)
Krysen	<0.03	mg/kg Ts	25%	Internal Method RA9007 based on ISO 18287:2006	a)
Benso(b,k)fluoranten	<0.03	mg/kg Ts	25%	Internal Method RA9007 based on ISO 18287:2006	a)
Benzo(a)pyren	<0.03	mg/kg Ts	25%	Internal Method RA9007 based on ISO 18287:2006	a)
Indeno(1,2,3-cd)pyren	<0.03	mg/kg Ts	25%	Internal Method RA9007 based on ISO 18287:2006	a)
Dibens(a,h)antracen	<0.03	mg/kg Ts	25%	Internal Method RA9007 based on ISO 18287:2006	a)
Naftalen	<0.03	mg/kg Ts	25%	Internal Method RA9007 based on ISO 18287:2006	a)
Acenaftylen	<0.03	mg/kg Ts	25%	Internal Method RA9007 based on ISO 18287:2006	a)

#### Förklaringar

Laboratoriet/laboratorierna är ackrediterade av respektive lands ackrediteringsorgan. Ej ackrediterade analyser är markerade med \*

AR-003v58

Mätosäkerheten, om inget annat anges, redovisas som utvidgad mätosäkerhet med täckningsfaktor 2. Undantag relaterat till analyser utförda utanför Sverige kan förekomma. Ytterligare upplysningar samt mätosäkerhet och detektionsnivåer för mikrobiologiska analyser lämnas på begäran.

Denna rapport får endast återges i sin helhet, om inte utförande laboratorium i förväg skriftligen godkänt annat. Resultaten relaterar endast till det insända provet.

Acenaften	<0.03	mg/kg Ts	25%	Internal Method RA9007 based on ISO 18287:2006	a)
Fluoren	<0.03	mg/kg Ts	25%	Internal Method RA9007 based on ISO 18287:2006	a)
Fenantren	<0.03	mg/kg Ts	25%	Internal Method RA9007 based on ISO 18287:2006	a)
Antracen	<0.03	mg/kg Ts	25%	Internal Method RA9007 based on ISO 18287:2006	a)
Fluoranten	<0.03	mg/kg Ts	25%	Internal Method RA9007 based on ISO 18287:2006	a)
Pyren	<0.03	mg/kg Ts	25%	Internal Method RA9007 based on ISO 18287:2006	a)
Benzo(g,h,i)perylen	<0.03	mg/kg Ts	25%	Internal Method RA9007 based on ISO 18287:2006	a)
Summa PAH med låg molekylvikt	< 0.045	mg/kg Ts			a)
Summa PAH med medelhög molekylvikt	< 0.075	mg/kg Ts			a)
Summa PAH med hög molekylvikt	< 0.11	mg/kg Ts			a)
Summa cancerogena PAH	< 0.09	mg/kg Ts			a)
Summa övriga PAH	< 0.14	mg/kg Ts			a)
Summa totala PAH16	< 0.23	mg/kg Ts			a)
Arsenik As	21	mg/kg Ts	25%	RA9001 (EVS-EN 16171:2016)	a)
Barium Ba	97	mg/kg Ts	25%	RA9001 (EVS-EN 16171:2016)	a)
Bly Pb	16	mg/kg Ts	25%	RA9001 (EVS-EN 16171:2016)	a)
Kadmium Cd	0.16	mg/kg Ts	25%	RA9001 (EVS-EN 16171:2016)	a)
Kobolt Co	7.3	mg/kg Ts	25%	RA9001 (EVS-EN 16171:2016)	a)
Koppar Cu	55	mg/kg Ts	25%	RA9001 (EVS-EN 16171:2016)	a)
Krom Cr	38	mg/kg Ts	25%	RA9001 (EVS-EN 16171:2016)	a)
Kvicksilver Hg	0.028	mg/kg Ts	25%	RA9001 (EVS-EN 16171:2016)	a)
Nickel Ni	16	mg/kg Ts	25%	RA9001 (EVS-EN 16171:2016)	a)
Vanadin V	34	mg/kg Ts	25%	RA9001 (EVS-EN 16171:2016)	a)
Zink Zn	170	mg/kg Ts	25%	RA9001 (EVS-EN 16171:2016)	a)

**Utförande laboratorium/underleverantör:**

a) Eurofins Environment Testing Estonia (Tallinn), ESTONIA, EVS-EN ISO/IEC 17025:2006 EAK L272, EVS-EN ISO/IEC 1

Paola Nilson, Rapportansvarig

Denna rapport är elektroniskt validerad och signerad.

**Förklaringar**

Laboratoriet/laboratorierna är ackrediterade av respektive lands ackrediteringsorgan. Ej ackrediterade analyser är markerade med \*

AR-003v58

Mätosäkerheten, om inget annat anges, redovisas som utvidgad mätosäkerhet med täckningsfaktor 2. Undantag relaterat till analyser utförda utanför Sverige kan förekomma. Ytterligare upplysningar samt mätosäkerhet och detektionsnivåer för mikrobiologiska analyser lämnas på begäran.

Denna rapport får endast återges i sin helhet, om inte utförande laboratorium i förväg skriftligen godkänt annat. Resultaten relaterar endast till det insända provet.

Sida 3 av 3

Sweco Sverige AB  
 Andreas  
 Lasarettsgatan 3  
 89118 ÖRNSKÖLDSVIK

**AR-21-SL-251776-01**
**EUSELI2-00959997**

Kundnummer: SL7622019

 Uppdragsmärkn.  
 30035698, SEIIMI

## Analysrapport

Provnummer:	<b>177-2021-12130320</b>	Djup (m)	0-1
Provbeskrivning:		Provtagare	Andreas Andersson
Matris:	Jord		
Provet ankom:	2021-12-11		
Utskriftsdatum:	2021-12-26		
Analyserna påbörjades:	2021-12-11		
Provmärkning:	5_SP 0-1m		
Provtagningsplats:	30035698		

Analys	Resultat	Enhet	Mäto.	Metod/ref	
Torrsubstans	<b>86</b>	%	3%	Intern metod RA9000 baserat på: ISO 11465:1993	a)
Bensen	<b>&lt;0.0035</b>	mg/kg Ts	30%	Internal Method RA9013B based on: EPA 5021	a)
Toluen	<b>&lt;0.1</b>	mg/kg Ts	30%	Internal Method RA9013B based on: EPA 5021	a)
Etylbensen	<b>&lt;0.1</b>	mg/kg Ts	30%	Internal Method RA9013B based on: EPA 5021	a)
M/P/O-Xylen	<b>&lt;0.1</b>	mg/kg Ts	30%	Internal Method RA9013B based on: EPA 5021	a)
Summa TEX	<b>&lt;0.2</b>	mg/kg Ts			a)
Alifater >C5-C8	<b>&lt;5</b>	mg/kg Ts	35%	RA9007;RA9013 (SPIMFAB (SPI MILJÖSANERINGSFOND AB – method of the Association of Swedish Oil Companies))	a)
Alifater >C8-C10	<b>&lt;3</b>	mg/kg Ts	35%	RA9007;RA9013 (SPIMFAB (SPI MILJÖSANERINGSFOND AB – method of the Association of Swedish Oil Companies))	a)
Alifater >C10-C12	<b>&lt;5</b>	mg/kg Ts	30%	RA9007;RA9013 (SPIMFAB (SPI MILJÖSANERINGSFOND AB – method of the Association of Swedish Oil Companies))	a)
Alifater >C12-C16	<b>&lt;5</b>	mg/kg Ts	30%	RA9007;RA9013 (SPIMFAB (SPI	a)

### Förklaringar

Laboratoriet/laboratorierna är ackrediterade av respektive lands ackrediteringsorgan. Ej ackrediterade analyser är markerade med \*

AR-003v58

Mätosäkerheten, om inget annat anges, redovisas som utvidgad mätosäkerhet med täckningsfaktor 2. Undantag relaterat till analyser utförda utanför Sverige kan förekomma. Ytterligare upplysningar samt mätosäkerhet och detektionsnivåer för mikrobiologiska analyser lämnas på begäran.

Denna rapport får endast återges i sin helhet, om inte utförande laboratorium i förväg skriftligen godkänt annat. Resultaten relaterar endast till det insända provet.



				MILJÖSANERINGSFOND AB – method of the Association of Swedish Oil Companies))	
Summa Alifater >C5-C16	<20	mg/kg Ts			a)
Alifater >C16-C35	<10	mg/kg Ts	30%	RA9007;RA9013 (SPIMFAB (SPI MILJÖSANERINGSFOND AB – method of the Association of Swedish Oil Companies))	a)
Aromater >C8-C10	<4	mg/kg Ts	30%	Internal Method RA9013A based on SPI 2011	a)
Aromater >C10-C16	<0.9	mg/kg Ts	30%	RA9007;RA9013 (SPIMFAB (SPI MILJÖSANERINGSFOND AB – method of the Association of Swedish Oil Companies))	a)
Metylkryesener/benzo(a)antracener	<0.5	mg/kg Ts	25%	RA9007;RA9013 (SPIMFAB (SPI MILJÖSANERINGSFOND AB – method of the Association of Swedish Oil Companies))	a)
Metylpyren/fluorantener	<0.5	mg/kg Ts	25%	RA9007;RA9013 (SPIMFAB (SPI MILJÖSANERINGSFOND AB – method of the Association of Swedish Oil Companies))	a)
Aromater >C16-C35	<0.5	mg/kg Ts	25%	RA9007;RA9013 (SPIMFAB (SPI MILJÖSANERINGSFOND AB – method of the Association of Swedish Oil Companies))	a)
Oljetyp < C10	<b>Utgår</b>				a)*
Oljetyp >C10	<b>Utgår</b>				a)*
Bens(a)antracen	<0.03	mg/kg Ts	25%	Internal Method RA9007 based on ISO 18287:2006	a)
Krysen	<0.03	mg/kg Ts	25%	Internal Method RA9007 based on ISO 18287:2006	a)
Benso(b,k)fluoranten	<0.03	mg/kg Ts	25%	Internal Method RA9007 based on ISO 18287:2006	a)
Benzo(a)pyren	<0.03	mg/kg Ts	25%	Internal Method RA9007 based on ISO 18287:2006	a)
Indeno(1,2,3-cd)pyren	<0.03	mg/kg Ts	25%	Internal Method RA9007 based on ISO 18287:2006	a)
Dibens(a,h)antracen	<0.03	mg/kg Ts	25%	Internal Method RA9007 based on ISO 18287:2006	a)
Naftalen	<0.03	mg/kg Ts	25%	Internal Method RA9007 based on ISO 18287:2006	a)
Acenaftylen	<0.03	mg/kg Ts	25%	Internal Method RA9007 based on ISO 18287:2006	a)

## Förklaringar

Laboratoriet/laboratorierna är ackrediterade av respektive lands ackrediteringsorgan. Ej ackrediterade analyser är markerade med \*

AR-003v58

Mätosäkerheten, om inget annat anges, redovisas som utvidgad mätosäkerhet med täckningsfaktor 2. Undantag relaterat till analyser utförda utanför Sverige kan förekomma. Ytterligare upplysningar samt mätosäkerhet och detektionsnivåer för mikrobiologiska analyser lämnas på begäran.

Denna rapport får endast återges i sin helhet, om inte utförande laboratorium i förväg skriftligen godkänt annat. Resultaten relaterar endast till det insända provet.

Acenaften	<0.03	mg/kg Ts	25%	Internal Method RA9007 based on ISO 18287:2006	a)
Fluoren	<0.03	mg/kg Ts	25%	Internal Method RA9007 based on ISO 18287:2006	a)
Fenantren	<0.03	mg/kg Ts	25%	Internal Method RA9007 based on ISO 18287:2006	a)
Antracen	<0.03	mg/kg Ts	25%	Internal Method RA9007 based on ISO 18287:2006	a)
Fluoranten	<0.03	mg/kg Ts	25%	Internal Method RA9007 based on ISO 18287:2006	a)
Pyren	<0.03	mg/kg Ts	25%	Internal Method RA9007 based on ISO 18287:2006	a)
Benzo(g,h,i)perylen	<0.03	mg/kg Ts	25%	Internal Method RA9007 based on ISO 18287:2006	a)
Summa PAH med låg molekylvikt	< 0.045	mg/kg Ts			a)
Summa PAH med medelhög molekylvikt	< 0.075	mg/kg Ts			a)
Summa PAH med hög molekylvikt	< 0.11	mg/kg Ts			a)
Summa cancerogena PAH	< 0.09	mg/kg Ts			a)
Summa övriga PAH	< 0.14	mg/kg Ts			a)
Summa totala PAH16	< 0.23	mg/kg Ts			a)
Arsenik As	13	mg/kg Ts	25%	RA9001 (EVS-EN 16171:2016)	a)
Barium Ba	150	mg/kg Ts	25%	RA9001 (EVS-EN 16171:2016)	a)
Bly Pb	10	mg/kg Ts	25%	RA9001 (EVS-EN 16171:2016)	a)
Kadmium Cd	0.13	mg/kg Ts	25%	RA9001 (EVS-EN 16171:2016)	a)
Kobolt Co	9.0	mg/kg Ts	25%	RA9001 (EVS-EN 16171:2016)	a)
Koppar Cu	57	mg/kg Ts	25%	RA9001 (EVS-EN 16171:2016)	a)
Krom Cr	71	mg/kg Ts	25%	RA9001 (EVS-EN 16171:2016)	a)
Kvicksilver Hg	0.018	mg/kg Ts	25%	RA9001 (EVS-EN 16171:2016)	a)
Nickel Ni	18	mg/kg Ts	25%	RA9001 (EVS-EN 16171:2016)	a)
Vanadin V	37	mg/kg Ts	25%	RA9001 (EVS-EN 16171:2016)	a)
Zink Zn	150	mg/kg Ts	25%	RA9001 (EVS-EN 16171:2016)	a)

**Utförande laboratorium/underleverantör:**

a) Eurofins Environment Testing Estonia (Tallinn), ESTONIA, EVS-EN ISO/IEC 17025:2006 EAK L272, EVS-EN ISO/IEC 1

Paola Nilson, Rapportansvarig

Denna rapport är elektroniskt validerad och signerad.

**Förklaringar**

Laboratoriet/laboratorierna är ackrediterade av respektive lands ackrediteringsorgan. Ej ackrediterade analyser är markerade med \*

AR-003v58

Mätosäkerheten, om inget annat anges, redovisas som utvidgad mätosäkerhet med täckningsfaktor 2. Undantag relaterat till analyser utförda utanför Sverige kan förekomma. Ytterligare upplysningar samt mätosäkerhet och detektionsnivåer för mikrobiologiska analyser lämnas på begäran.

Denna rapport får endast återges i sin helhet, om inte utförande laboratorium i förväg skriftligen godkänt annat. Resultaten relaterar endast till det insända provet.

Sida 3 av 3

Sweco Sverige AB  
 Andreas  
 Lasarettsgatan 3  
 89118 ÖRNSKÖLDSVIK

**AR-21-SL-251777-01**
**EUSELI2-00959997**

Kundnummer: SL7622019

 Uppdragsmärkn.  
 30035698, SEIIMI

## Analysrapport

Provnummer:	<b>177-2021-12130321</b>	Djup (m)	1-2
Provbeskrivning:		Provtagare	Andreas Andersson
Matris:	Jord		
Provet ankom:	2021-12-11		
Utskriftsdatum:	2021-12-26		
Analyserna påbörjades:	2021-12-11		
Provmärkning:	5_SP 1-2m		
Provtagningsplats:	30035698		

Analys	Resultat	Enhet	Mäto.	Metod/ref	
Torrsubstans	<b>81</b>	%	3%	Intern metod RA9000 baserat på: ISO 11465:1993	a)
Bensen	<b>&lt;0.0035</b>	mg/kg Ts	30%	Internal Method RA9013B based on: EPA 5021	a)
Toluen	<b>&lt;0.1</b>	mg/kg Ts	30%	Internal Method RA9013B based on: EPA 5021	a)
Etylbensen	<b>&lt;0.1</b>	mg/kg Ts	30%	Internal Method RA9013B based on: EPA 5021	a)
M/P/O-Xylen	<b>&lt;0.1</b>	mg/kg Ts	30%	Internal Method RA9013B based on: EPA 5021	a)
Summa TEX	<b>&lt;0.2</b>	mg/kg Ts			a)
Alifater >C5-C8	<b>&lt;5</b>	mg/kg Ts	35%	RA9007;RA9013 (SPIMFAB (SPI MILJÖSANERINGSFOND AB – method of the Association of Swedish Oil Companies))	a)
Alifater >C8-C10	<b>&lt;3</b>	mg/kg Ts	35%	RA9007;RA9013 (SPIMFAB (SPI MILJÖSANERINGSFOND AB – method of the Association of Swedish Oil Companies))	a)
Alifater >C10-C12	<b>&lt;5</b>	mg/kg Ts	30%	RA9007;RA9013 (SPIMFAB (SPI MILJÖSANERINGSFOND AB – method of the Association of Swedish Oil Companies))	a)
Alifater >C12-C16	<b>&lt;5</b>	mg/kg Ts	30%	RA9007;RA9013 (SPIMFAB (SPI	a)

### Förklaringar

Laboratoriet/laboratorierna är ackrediterade av respektive lands ackrediteringsorgan. Ej ackrediterade analyser är markerade med \*

AR-003v58

Mätosäkerheten, om inget annat anges, redovisas som utvidgad mätosäkerhet med täckningsfaktor 2. Undantag relaterat till analyser utförda utanför Sverige kan förekomma. Ytterligare upplysningar samt mätosäkerhet och detektionsnivåer för mikrobiologiska analyser lämnas på begäran.

Denna rapport får endast återges i sin helhet, om inte utförande laboratorium i förväg skriftligen godkänt annat. Resultaten relaterar endast till det insända provet.

				MILJÖSANERINGSFOND AB – method of the Association of Swedish Oil Companies))	
Summa Alifater >C5-C16	<20	mg/kg Ts			a)
Alifater >C16-C35	<10	mg/kg Ts	30%	RA9007;RA9013 (SPIMFAB (SPI MILJÖSANERINGSFOND AB – method of the Association of Swedish Oil Companies))	a)
Aromater >C8-C10	<4	mg/kg Ts	30%	Internal Method RA9013A based on SPI 2011	a)
Aromater >C10-C16	<0.9	mg/kg Ts	30%	RA9007;RA9013 (SPIMFAB (SPI MILJÖSANERINGSFOND AB – method of the Association of Swedish Oil Companies))	a)
Metylkryesener/benzo(a)antracener	<0.5	mg/kg Ts	25%	RA9007;RA9013 (SPIMFAB (SPI MILJÖSANERINGSFOND AB – method of the Association of Swedish Oil Companies))	a)
Metylpyren/fluorantener	<0.5	mg/kg Ts	25%	RA9007;RA9013 (SPIMFAB (SPI MILJÖSANERINGSFOND AB – method of the Association of Swedish Oil Companies))	a)
Aromater >C16-C35	<0.5	mg/kg Ts	25%	RA9007;RA9013 (SPIMFAB (SPI MILJÖSANERINGSFOND AB – method of the Association of Swedish Oil Companies))	a)
Oljetyp < C10	<b>Utgår</b>				a)*
Oljetyp >C10	<b>Utgår</b>				a)*
Bens(a)antracenen	<0.03	mg/kg Ts	25%	Internal Method RA9007 based on ISO 18287:2006	a)
Krysen	<0.03	mg/kg Ts	25%	Internal Method RA9007 based on ISO 18287:2006	a)
Benso(b,k)fluoranten	0.038	mg/kg Ts	25%	Internal Method RA9007 based on ISO 18287:2006	a)
Benzo(a)pyren	<0.03	mg/kg Ts	25%	Internal Method RA9007 based on ISO 18287:2006	a)
Indeno(1,2,3-cd)pyren	<0.03	mg/kg Ts	25%	Internal Method RA9007 based on ISO 18287:2006	a)
Dibens(a,h)antracenen	<0.03	mg/kg Ts	25%	Internal Method RA9007 based on ISO 18287:2006	a)
Naftalen	<0.03	mg/kg Ts	25%	Internal Method RA9007 based on ISO 18287:2006	a)
Acenaftylen	<0.03	mg/kg Ts	25%	Internal Method RA9007 based on ISO 18287:2006	a)

## Förklaringar

Laboratoriet/laboratorierna är ackrediterade av respektive lands ackrediteringsorgan. Ej ackrediterade analyser är markerade med \*

AR-003v58

Mätosäkerheten, om inget annat anges, redovisas som utvidgad mätosäkerhet med täckningsfaktor 2. Undantag relaterat till analyser utförda utanför Sverige kan förekomma. Ytterligare upplysningar samt mätosäkerhet och detektionsnivåer för mikrobiologiska analyser lämnas på begäran.

Denna rapport får endast återges i sin helhet, om inte utförande laboratorium i förväg skriftligen godkänt annat. Resultaten relaterar endast till det insända provet.

Acenaften	<0.03	mg/kg Ts	25%	Internal Method RA9007 based on ISO 18287:2006	a)
Fluoren	<0.03	mg/kg Ts	25%	Internal Method RA9007 based on ISO 18287:2006	a)
Fenantren	<0.03	mg/kg Ts	25%	Internal Method RA9007 based on ISO 18287:2006	a)
Antracen	<0.03	mg/kg Ts	25%	Internal Method RA9007 based on ISO 18287:2006	a)
Fluoranten	<0.03	mg/kg Ts	25%	Internal Method RA9007 based on ISO 18287:2006	a)
Pyren	<0.03	mg/kg Ts	25%	Internal Method RA9007 based on ISO 18287:2006	a)
Benzo(g,h,i)perylen	<0.03	mg/kg Ts	25%	Internal Method RA9007 based on ISO 18287:2006	a)
Summa PAH med låg molekylvikt	< 0.045	mg/kg Ts			a)
Summa PAH med medelhög molekylvikt	< 0.075	mg/kg Ts			a)
Summa PAH med hög molekylvikt	0.13	mg/kg Ts			a)
Summa cancerogena PAH	0.11	mg/kg Ts			a)
Summa övriga PAH	< 0.14	mg/kg Ts			a)
Summa totala PAH16	0.25	mg/kg Ts			a)
Arsenik As	8.5	mg/kg Ts	25%	RA9001 (EVS-EN 16171:2016)	a)
Barium Ba	91	mg/kg Ts	25%	RA9001 (EVS-EN 16171:2016)	a)
Bly Pb	9.6	mg/kg Ts	25%	RA9001 (EVS-EN 16171:2016)	a)
Kadmium Cd	0.10	mg/kg Ts	25%	RA9001 (EVS-EN 16171:2016)	a)
Kobolt Co	6.8	mg/kg Ts	25%	RA9001 (EVS-EN 16171:2016)	a)
Koppar Cu	28	mg/kg Ts	25%	RA9001 (EVS-EN 16171:2016)	a)
Krom Cr	32	mg/kg Ts	25%	RA9001 (EVS-EN 16171:2016)	a)
Kvicksilver Hg	0.011	mg/kg Ts	25%	RA9001 (EVS-EN 16171:2016)	a)
Nickel Ni	13	mg/kg Ts	25%	RA9001 (EVS-EN 16171:2016)	a)
Vanadin V	33	mg/kg Ts	25%	RA9001 (EVS-EN 16171:2016)	a)
Zink Zn	75	mg/kg Ts	25%	RA9001 (EVS-EN 16171:2016)	a)

**Utförande laboratorium/underleverantör:**

a) Eurofins Environment Testing Estonia (Tallinn), ESTONIA, EVS-EN ISO/IEC 17025:2006 EAK L272, EVS-EN ISO/IEC 1

Paola Nilson, Rapportansvarig

Denna rapport är elektroniskt validerad och signerad.

**Förklaringar**

Laboratoriet/laboratorierna är ackrediterade av respektive lands ackrediteringsorgan. Ej ackrediterade analyser är markerade med \*

Mätosäkerheten, om inget annat anges, redovisas som utvidgad mätosäkerhet med täckningsfaktor 2. Undantag relaterat till analyser utförda utanför Sverige kan förekomma. Ytterligare upplysningar samt mätosäkerhet och detektionsnivåer för mikrobiologiska analyser lämnas på begäran.

Denna rapport får endast återges i sin helhet, om inte utförande laboratorium i förväg skriftligen godkänt annat. Resultaten relaterar endast till det insända provet.

Sweco Sverige AB  
 Andreas  
 Lasarettsgatan 3  
 89118 ÖRNSKÖLDSVIK

**AR-21-SL-251778-01**
**EUSELI2-00959997**

Kundnummer: SL7622019

 Uppdragsmärkn.  
 30035698, SEIIMI

## Analysrapport

Provnummer:	<b>177-2021-12130322</b>	Djup (m)	0-1
Provbeskrivning:		Provtagare	Andreas Andersson
Matris:	Jord		
Provet ankom:	2021-12-11		
Utskriftsdatum:	2021-12-26		
Analyserna påbörjades:	2021-12-11		
Provmärkning:	6_SP 0-1m		
Provtagningsplats:	30035698		

Analys	Resultat	Enhet	Mäto.	Metod/ref	
Torrsubstans	<b>86</b>	%	3%	Intern metod RA9000 baserat på: ISO 11465:1993	a)
Bensen	<b>&lt;0.0035</b>	mg/kg Ts	30%	Internal Method RA9013B based on: EPA 5021	a)
Toluen	<b>&lt;0.1</b>	mg/kg Ts	30%	Internal Method RA9013B based on: EPA 5021	a)
Etylbensen	<b>&lt;0.1</b>	mg/kg Ts	30%	Internal Method RA9013B based on: EPA 5021	a)
M/P/O-Xylen	<b>&lt;0.1</b>	mg/kg Ts	30%	Internal Method RA9013B based on: EPA 5021	a)
Summa TEX	<b>&lt;0.2</b>	mg/kg Ts			a)
Alifater >C5-C8	<b>&lt;5</b>	mg/kg Ts	35%	RA9007;RA9013 (SPIMFAB (SPI MILJÖSANERINGSFOND AB – method of the Association of Swedish Oil Companies))	a)
Alifater >C8-C10	<b>&lt;3</b>	mg/kg Ts	35%	RA9007;RA9013 (SPIMFAB (SPI MILJÖSANERINGSFOND AB – method of the Association of Swedish Oil Companies))	a)
Alifater >C10-C12	<b>&lt;5</b>	mg/kg Ts	30%	RA9007;RA9013 (SPIMFAB (SPI MILJÖSANERINGSFOND AB – method of the Association of Swedish Oil Companies))	a)
Alifater >C12-C16	<b>&lt;5</b>	mg/kg Ts	30%	RA9007;RA9013 (SPIMFAB (SPI	a)

### Förklaringar

Laboratoriet/laboratorierna är ackrediterade av respektive lands ackrediteringsorgan. Ej ackrediterade analyser är markerade med \*

AR-003v58

Mätosäkerheten, om inget annat anges, redovisas som utvidgad mätosäkerhet med täckningsfaktor 2. Undantag relaterat till analyser utförda utanför Sverige kan förekomma. Ytterligare upplysningar samt mätosäkerhet och detektionsnivåer för mikrobiologiska analyser lämnas på begäran.

Denna rapport får endast återges i sin helhet, om inte utförande laboratorium i förväg skriftligen godkänt annat. Resultaten relaterar endast till det insända provet.

Sida 1 av 3

				MILJÖSANERINGSFOND AB – method of the Association of Swedish Oil Companies))	
Summa Alifater >C5-C16	<20	mg/kg Ts			a)
Alifater >C16-C35	<10	mg/kg Ts	30%	RA9007;RA9013 (SPIMFAB (SPI MILJÖSANERINGSFOND AB – method of the Association of Swedish Oil Companies))	a)
Aromater >C8-C10	<4	mg/kg Ts	30%	Internal Method RA9013A based on SPI 2011	a)
Aromater >C10-C16	<0.9	mg/kg Ts	30%	RA9007;RA9013 (SPIMFAB (SPI MILJÖSANERINGSFOND AB – method of the Association of Swedish Oil Companies))	a)
Metylkryesener/benzo(a)antracener	<0.5	mg/kg Ts	25%	RA9007;RA9013 (SPIMFAB (SPI MILJÖSANERINGSFOND AB – method of the Association of Swedish Oil Companies))	a)
Metylpyren/fluorantener	<0.5	mg/kg Ts	25%	RA9007;RA9013 (SPIMFAB (SPI MILJÖSANERINGSFOND AB – method of the Association of Swedish Oil Companies))	a)
Aromater >C16-C35	<0.5	mg/kg Ts	25%	RA9007;RA9013 (SPIMFAB (SPI MILJÖSANERINGSFOND AB – method of the Association of Swedish Oil Companies))	a)
Oljetyp < C10	<b>Utgår</b>				a)*
Oljetyp >C10	<b>Utgår</b>				a)*
Bens(a)antracenen	<0.03	mg/kg Ts	25%	Internal Method RA9007 based on ISO 18287:2006	a)
Krysen	<0.03	mg/kg Ts	25%	Internal Method RA9007 based on ISO 18287:2006	a)
Benso(b,k)fluoranten	<0.03	mg/kg Ts	25%	Internal Method RA9007 based on ISO 18287:2006	a)
Benzo(a)pyren	<0.03	mg/kg Ts	25%	Internal Method RA9007 based on ISO 18287:2006	a)
Indeno(1,2,3-cd)pyren	<0.03	mg/kg Ts	25%	Internal Method RA9007 based on ISO 18287:2006	a)
Dibens(a,h)antracenen	<0.03	mg/kg Ts	25%	Internal Method RA9007 based on ISO 18287:2006	a)
Naftalen	<0.03	mg/kg Ts	25%	Internal Method RA9007 based on ISO 18287:2006	a)
Acenaftylen	<0.03	mg/kg Ts	25%	Internal Method RA9007 based on ISO 18287:2006	a)

## Förklaringar

Laboratoriet/laboratorierna är ackrediterade av respektive lands ackrediteringsorgan. Ej ackrediterade analyser är markerade med \*

AR-003v58

Mätosäkerheten, om inget annat anges, redovisas som utvidgad mätosäkerhet med täckningsfaktor 2. Undantag relaterat till analyser utförda utanför Sverige kan förekomma. Ytterligare upplysningar samt mätosäkerhet och detektionsnivåer för mikrobiologiska analyser lämnas på begäran.

Denna rapport får endast återges i sin helhet, om inte utförande laboratorium i förväg skriftligen godkänt annat. Resultaten relaterar endast till det insända provet.

Sida 2 av 3

Acenaften	<0.03	mg/kg Ts	25%	Internal Method RA9007 based on ISO 18287:2006	a)
Fluoren	<0.03	mg/kg Ts	25%	Internal Method RA9007 based on ISO 18287:2006	a)
Fenantren	<0.03	mg/kg Ts	25%	Internal Method RA9007 based on ISO 18287:2006	a)
Antracen	<0.03	mg/kg Ts	25%	Internal Method RA9007 based on ISO 18287:2006	a)
Fluoranten	<0.03	mg/kg Ts	25%	Internal Method RA9007 based on ISO 18287:2006	a)
Pyren	<0.03	mg/kg Ts	25%	Internal Method RA9007 based on ISO 18287:2006	a)
Benzo(g,h,i)perylen	<0.03	mg/kg Ts	25%	Internal Method RA9007 based on ISO 18287:2006	a)
Summa PAH med låg molekylvikt	< 0.045	mg/kg Ts			a)
Summa PAH med medelhög molekylvikt	< 0.075	mg/kg Ts			a)
Summa PAH med hög molekylvikt	< 0.11	mg/kg Ts			a)
Summa cancerogena PAH	< 0.09	mg/kg Ts			a)
Summa övriga PAH	< 0.14	mg/kg Ts			a)
Summa totala PAH16	< 0.23	mg/kg Ts			a)
Arsenik As	12	mg/kg Ts	25%	RA9001 (EVS-EN 16171:2016)	a)
Barium Ba	100	mg/kg Ts	25%	RA9001 (EVS-EN 16171:2016)	a)
Bly Pb	9.6	mg/kg Ts	25%	RA9001 (EVS-EN 16171:2016)	a)
Kadmium Cd	0.13	mg/kg Ts	25%	RA9001 (EVS-EN 16171:2016)	a)
Kobolt Co	7.0	mg/kg Ts	25%	RA9001 (EVS-EN 16171:2016)	a)
Koppar Cu	48	mg/kg Ts	25%	RA9001 (EVS-EN 16171:2016)	a)
Krom Cr	40	mg/kg Ts	25%	RA9001 (EVS-EN 16171:2016)	a)
Kvicksilver Hg	0.016	mg/kg Ts	25%	RA9001 (EVS-EN 16171:2016)	a)
Nickel Ni	14	mg/kg Ts	25%	RA9001 (EVS-EN 16171:2016)	a)
Vanadin V	29	mg/kg Ts	25%	RA9001 (EVS-EN 16171:2016)	a)
Zink Zn	110	mg/kg Ts	25%	RA9001 (EVS-EN 16171:2016)	a)

**Utförande laboratorium/underleverantör:**

a) Eurofins Environment Testing Estonia (Tallinn), ESTONIA, EVS-EN ISO/IEC 17025:2006 EAK L272, EVS-EN ISO/IEC 1

Paola Nilson, Rapportansvarig

Denna rapport är elektroniskt validerad och signerad.

**Förklaringar**

Laboratoriet/laboratorierna är ackrediterade av respektive lands ackrediteringsorgan. Ej ackrediterade analyser är markerade med \*

AR-003v58

Mätosäkerheten, om inget annat anges, redovisas som utvidgad mätosäkerhet med täckningsfaktor 2. Undantag relaterat till analyser utförda utanför Sverige kan förekomma. Ytterligare upplysningar samt mätosäkerhet och detektionsnivåer för mikrobiologiska analyser lämnas på begäran.

Denna rapport får endast återges i sin helhet, om inte utförande laboratorium i förväg skriftligen godkänt annat. Resultaten relaterar endast till det insända provet.

Sida 3 av 3



Sweco Sverige AB  
 Andreas  
 Lasarettsgatan 3  
 89118 ÖRNSKÖLDSVIK

**AR-21-SL-251779-01**
**EUSELI2-00959997**

Kundnummer: SL7622019

 Uppdragsmärkn.  
 30035698, SEIIMI

## Analysrapport

Provnummer:	<b>177-2021-12130323</b>	Djup (m)	1-2
Provbeskrivning:		Provtagare	Andreas Andersson
Matris:	Jord		
Provet ankom:	2021-12-11		
Utskriftsdatum:	2021-12-26		
Analyserna påbörjades:	2021-12-11		
Provmärkning:	6_SP 1-2m		
Provtagningsplats:	30035698		

Analys	Resultat	Enhet	Mäto.	Metod/ref	
Torrsubstans	<b>83</b>	%	3%	Intern metod RA9000 baserat på: ISO 11465:1993	a)
Bensen	<b>&lt;0.0035</b>	mg/kg Ts	30%	Internal Method RA9013B based on: EPA 5021	a)
Toluen	<b>&lt;0.1</b>	mg/kg Ts	30%	Internal Method RA9013B based on: EPA 5021	a)
Etylbensen	<b>&lt;0.1</b>	mg/kg Ts	30%	Internal Method RA9013B based on: EPA 5021	a)
M/P/O-Xylen	<b>&lt;0.1</b>	mg/kg Ts	30%	Internal Method RA9013B based on: EPA 5021	a)
Summa TEX	<b>&lt;0.2</b>	mg/kg Ts			a)
Alifater >C5-C8	<b>&lt;5</b>	mg/kg Ts	35%	RA9007;RA9013 (SPIMFAB (SPI MILJÖSANERINGSFOND AB – method of the Association of Swedish Oil Companies))	a)
Alifater >C8-C10	<b>&lt;3</b>	mg/kg Ts	35%	RA9007;RA9013 (SPIMFAB (SPI MILJÖSANERINGSFOND AB – method of the Association of Swedish Oil Companies))	a)
Alifater >C10-C12	<b>&lt;5</b>	mg/kg Ts	30%	RA9007;RA9013 (SPIMFAB (SPI MILJÖSANERINGSFOND AB – method of the Association of Swedish Oil Companies))	a)
Alifater >C12-C16	<b>&lt;5</b>	mg/kg Ts	30%	RA9007;RA9013 (SPIMFAB (SPI	a)

### Förklaringar

Laboratoriet/laboratorierna är ackrediterade av respektive lands ackrediteringsorgan. Ej ackrediterade analyser är markerade med \*

AR-003v58

Mätosäkerheten, om inget annat anges, redovisas som utvidgad mätosäkerhet med täckningsfaktor 2. Undantag relaterat till analyser utförda utanför Sverige kan förekomma. Ytterligare upplysningar samt mätosäkerhet och detektionsnivåer för mikrobiologiska analyser lämnas på begäran.

Denna rapport får endast återges i sin helhet, om inte utförande laboratorium i förväg skriftligen godkänt annat. Resultaten relaterar endast till det insända provet.

Sida 1 av 3

				MILJÖSANERINGSFOND AB – method of the Association of Swedish Oil Companies))	
Summa Alifater >C5-C16	<20	mg/kg Ts			a)
Alifater >C16-C35	<10	mg/kg Ts	30%	RA9007;RA9013 (SPIMFAB (SPI MILJÖSANERINGSFOND AB – method of the Association of Swedish Oil Companies))	a)
Aromater >C8-C10	<4	mg/kg Ts	30%	Internal Method RA9013A based on SPI 2011	a)
Aromater >C10-C16	<0.9	mg/kg Ts	30%	RA9007;RA9013 (SPIMFAB (SPI MILJÖSANERINGSFOND AB – method of the Association of Swedish Oil Companies))	a)
Metylkryesener/benzo(a)antracener	<0.5	mg/kg Ts	25%	RA9007;RA9013 (SPIMFAB (SPI MILJÖSANERINGSFOND AB – method of the Association of Swedish Oil Companies))	a)
Metylpyren/fluorantener	<0.5	mg/kg Ts	25%	RA9007;RA9013 (SPIMFAB (SPI MILJÖSANERINGSFOND AB – method of the Association of Swedish Oil Companies))	a)
Aromater >C16-C35	<0.5	mg/kg Ts	25%	RA9007;RA9013 (SPIMFAB (SPI MILJÖSANERINGSFOND AB – method of the Association of Swedish Oil Companies))	a)
Oljetyp < C10	<b>Utgår</b>				a)*
Oljetyp >C10	<b>Utgår</b>				a)*
Bens(a)antracenen	<0.03	mg/kg Ts	25%	Internal Method RA9007 based on ISO 18287:2006	a)
Krysen	<0.03	mg/kg Ts	25%	Internal Method RA9007 based on ISO 18287:2006	a)
Benso(b,k)fluoranten	<0.03	mg/kg Ts	25%	Internal Method RA9007 based on ISO 18287:2006	a)
Benzo(a)pyren	<0.03	mg/kg Ts	25%	Internal Method RA9007 based on ISO 18287:2006	a)
Indeno(1,2,3-cd)pyren	<0.03	mg/kg Ts	25%	Internal Method RA9007 based on ISO 18287:2006	a)
Dibens(a,h)antracenen	<0.03	mg/kg Ts	25%	Internal Method RA9007 based on ISO 18287:2006	a)
Naftalen	<0.03	mg/kg Ts	25%	Internal Method RA9007 based on ISO 18287:2006	a)
Acenaftylen	<0.03	mg/kg Ts	25%	Internal Method RA9007 based on ISO 18287:2006	a)

## Förklaringar

Laboratoriet/laboratorierna är ackrediterade av respektive lands ackrediteringsorgan. Ej ackrediterade analyser är markerade med \*

AR-003v58

Mätosäkerheten, om inget annat anges, redovisas som utvidgad mätosäkerhet med täckningsfaktor 2. Undantag relaterat till analyser utförda utanför Sverige kan förekomma. Ytterligare upplysningar samt mätosäkerhet och detektionsnivåer för mikrobiologiska analyser lämnas på begäran.

Denna rapport får endast återges i sin helhet, om inte utförande laboratorium i förväg skriftligen godkänt annat. Resultaten relaterar endast till det insända provet.

Acenaften	<0.03	mg/kg Ts	25%	Internal Method RA9007 based on ISO 18287:2006	a)
Fluoren	<0.03	mg/kg Ts	25%	Internal Method RA9007 based on ISO 18287:2006	a)
Fenantren	<0.03	mg/kg Ts	25%	Internal Method RA9007 based on ISO 18287:2006	a)
Antracen	<0.03	mg/kg Ts	25%	Internal Method RA9007 based on ISO 18287:2006	a)
Fluoranten	<0.03	mg/kg Ts	25%	Internal Method RA9007 based on ISO 18287:2006	a)
Pyren	<0.03	mg/kg Ts	25%	Internal Method RA9007 based on ISO 18287:2006	a)
Benzo(g,h,i)perylen	<0.03	mg/kg Ts	25%	Internal Method RA9007 based on ISO 18287:2006	a)
Summa PAH med låg molekylvikt	< 0.045	mg/kg Ts			a)
Summa PAH med medelhög molekylvikt	< 0.075	mg/kg Ts			a)
Summa PAH med hög molekylvikt	< 0.11	mg/kg Ts			a)
Summa cancerogena PAH	< 0.09	mg/kg Ts			a)
Summa övriga PAH	< 0.14	mg/kg Ts			a)
Summa totala PAH16	< 0.23	mg/kg Ts			a)
Arsenik As	13	mg/kg Ts	25%	RA9001 (EVS-EN 16171:2016)	a)
Barium Ba	67	mg/kg Ts	25%	RA9001 (EVS-EN 16171:2016)	a)
Bly Pb	8.4	mg/kg Ts	25%	RA9001 (EVS-EN 16171:2016)	a)
Kadmium Cd	0.12	mg/kg Ts	25%	RA9001 (EVS-EN 16171:2016)	a)
Kobolt Co	5.8	mg/kg Ts	25%	RA9001 (EVS-EN 16171:2016)	a)
Koppar Cu	53	mg/kg Ts	25%	RA9001 (EVS-EN 16171:2016)	a)
Krom Cr	30	mg/kg Ts	25%	RA9001 (EVS-EN 16171:2016)	a)
Kvicksilver Hg	0.019	mg/kg Ts	25%	RA9001 (EVS-EN 16171:2016)	a)
Nickel Ni	9.7	mg/kg Ts	25%	RA9001 (EVS-EN 16171:2016)	a)
Vanadin V	21	mg/kg Ts	25%	RA9001 (EVS-EN 16171:2016)	a)
Zink Zn	110	mg/kg Ts	25%	RA9001 (EVS-EN 16171:2016)	a)

**Utförande laboratorium/underleverantör:**

a) Eurofins Environment Testing Estonia (Tallinn), ESTONIA, EVS-EN ISO/IEC 17025:2006 EAK L272, EVS-EN ISO/IEC 1

Paola Nilson, Rapportansvarig

Denna rapport är elektroniskt validerad och signerad.

**Förklaringar**

Laboratoriet/laboratorierna är ackrediterade av respektive lands ackrediteringsorgan. Ej ackrediterade analyser är markerade med \*

AR-003v58

Mätosäkerheten, om inget annat anges, redovisas som utvidgad mätosäkerhet med täckningsfaktor 2. Undantag relaterat till analyser utförda utanför Sverige kan förekomma. Ytterligare upplysningar samt mätosäkerhet och detektionsnivåer för mikrobiologiska analyser lämnas på begäran.

Denna rapport får endast återges i sin helhet, om inte utförande laboratorium i förväg skriftligen godkänt annat. Resultaten relaterar endast till det insända provet.

Sida 3 av 3

Sweco Sverige AB  
 Andreas  
 Lasarettsgatan 3  
 89118 ÖRNSKÖLDSVIK

**AR-21-SL-251780-01**
**EUSELI2-00959997**

Kundnummer: SL7622019

 Uppdragsmärkn.  
 30035698, SEIIMI

## Analysrapport

Provnummer:	<b>177-2021-12130324</b>	Djup (m)	0-1
Provbeskrivning:		Provtagare	Andreas Andersson
Matris:	Jord		
Provet ankom:	2021-12-11		
Utskriftsdatum:	2021-12-26		
Analyserna påbörjades:	2021-12-11		
Provmärkning:	7_SP 0-1m		
Provtagningsplats:	30035698		

Analys	Resultat	Enhet	Mäto.	Metod/ref	
Torrsubstans	<b>90</b>	%	3%	Intern metod RA9000 baserat på: ISO 11465:1993	a)
Bensen	<b>&lt;0.0035</b>	mg/kg Ts	30%	Internal Method RA9013B based on: EPA 5021	a)
Toluen	<b>&lt;0.1</b>	mg/kg Ts	30%	Internal Method RA9013B based on: EPA 5021	a)
Etylbensen	<b>&lt;0.1</b>	mg/kg Ts	30%	Internal Method RA9013B based on: EPA 5021	a)
M/P/O-Xylen	<b>&lt;0.1</b>	mg/kg Ts	30%	Internal Method RA9013B based on: EPA 5021	a)
Summa TEX	<b>&lt;0.2</b>	mg/kg Ts			a)
Alifater >C5-C8	<b>&lt;5</b>	mg/kg Ts	35%	RA9007;RA9013 (SPIMFAB (SPI MILJÖSANERINGSFOND AB – method of the Association of Swedish Oil Companies))	a)
Alifater >C8-C10	<b>&lt;3</b>	mg/kg Ts	35%	RA9007;RA9013 (SPIMFAB (SPI MILJÖSANERINGSFOND AB – method of the Association of Swedish Oil Companies))	a)
Alifater >C10-C12	<b>&lt;5</b>	mg/kg Ts	30%	RA9007;RA9013 (SPIMFAB (SPI MILJÖSANERINGSFOND AB – method of the Association of Swedish Oil Companies))	a)
Alifater >C12-C16	<b>&lt;5</b>	mg/kg Ts	30%	RA9007;RA9013 (SPIMFAB (SPI	a)

### Förklaringar

Laboratoriet/laboratorierna är ackrediterade av respektive lands ackrediteringsorgan. Ej ackrediterade analyser är markerade med \*

AR-003v58

Mätosäkerheten, om inget annat anges, redovisas som utvidgad mätosäkerhet med täckningsfaktor 2. Undantag relaterat till analyser utförda utanför Sverige kan förekomma. Ytterligare upplysningar samt mätosäkerhet och detektionsnivåer för mikrobiologiska analyser lämnas på begäran.

Denna rapport får endast återges i sin helhet, om inte utförande laboratorium i förväg skriftligen godkänt annat. Resultaten relaterar endast till det insända provet.

Sida 1 av 4

				MILJÖSANERINGSFOND AB – method of the Association of Swedish Oil Companies))	
Summa Alifater >C5-C16	<20	mg/kg Ts			a)
Alifater >C16-C35	<10	mg/kg Ts	30%	RA9007;RA9013 (SPIMFAB (SPI MILJÖSANERINGSFOND AB – method of the Association of Swedish Oil Companies))	a)
Aromater >C8-C10	<4	mg/kg Ts	30%	Internal Method RA9013A based on SPI 2011	a)
Aromater >C10-C16	<0.9	mg/kg Ts	30%	RA9007;RA9013 (SPIMFAB (SPI MILJÖSANERINGSFOND AB – method of the Association of Swedish Oil Companies))	a)
Metylkryesener/benzo(a)antracener	<0.5	mg/kg Ts	25%	RA9007;RA9013 (SPIMFAB (SPI MILJÖSANERINGSFOND AB – method of the Association of Swedish Oil Companies))	a)
Metylpyren/fluorantener	<0.5	mg/kg Ts	25%	RA9007;RA9013 (SPIMFAB (SPI MILJÖSANERINGSFOND AB – method of the Association of Swedish Oil Companies))	a)
Aromater >C16-C35	<0.5	mg/kg Ts	25%	RA9007;RA9013 (SPIMFAB (SPI MILJÖSANERINGSFOND AB – method of the Association of Swedish Oil Companies))	a)
Oljetyp < C10	<b>Utgår</b>				a)*
Oljetyp >C10	<b>Utgår</b>				a)*
Bens(a)antracen	<0.03	mg/kg Ts	25%	Internal Method RA9007 based on ISO 18287:2006	a)
Krysen	<0.03	mg/kg Ts	25%	Internal Method RA9007 based on ISO 18287:2006	a)
Benso(b,k)fluoranten	<0.03	mg/kg Ts	25%	Internal Method RA9007 based on ISO 18287:2006	a)
Benzo(a)pyren	<0.03	mg/kg Ts	25%	Internal Method RA9007 based on ISO 18287:2006	a)
Indeno(1,2,3-cd)pyren	<0.03	mg/kg Ts	25%	Internal Method RA9007 based on ISO 18287:2006	a)
Dibens(a,h)antracen	<0.03	mg/kg Ts	25%	Internal Method RA9007 based on ISO 18287:2006	a)
Naftalen	<0.03	mg/kg Ts	25%	Internal Method RA9007 based on ISO 18287:2006	a)
Acenaftylen	<0.03	mg/kg Ts	25%	Internal Method RA9007 based on ISO 18287:2006	a)

## Förklaringar

Laboratoriet/laboratorierna är ackrediterade av respektive lands ackrediteringsorgan. Ej ackrediterade analyser är markerade med \*

AR-003v58

Mätosäkerheten, om inget annat anges, redovisas som utvidgad mätosäkerhet med täckningsfaktor 2. Undantag relaterat till analyser utförda utanför Sverige kan förekomma. Ytterligare upplysningar samt mätosäkerhet och detektionsnivåer för mikrobiologiska analyser lämnas på begäran.

Denna rapport får endast återges i sin helhet, om inte utförande laboratorium i förväg skriftligen godkänt annat. Resultaten relaterar endast till det insända provet.

## EUSELI2-00959997

Acenaften	<0.03	mg/kg Ts	25%	Internal Method RA9007 based on ISO 18287:2006	a)
Fluoren	<0.03	mg/kg Ts	25%	Internal Method RA9007 based on ISO 18287:2006	a)
Fenantren	<0.03	mg/kg Ts	25%	Internal Method RA9007 based on ISO 18287:2006	a)
Antracen	<0.03	mg/kg Ts	25%	Internal Method RA9007 based on ISO 18287:2006	a)
Fluoranten	<0.03	mg/kg Ts	25%	Internal Method RA9007 based on ISO 18287:2006	a)
Pyren	<0.03	mg/kg Ts	25%	Internal Method RA9007 based on ISO 18287:2006	a)
Benzo(g,h,i)perylene	<0.03	mg/kg Ts	25%	Internal Method RA9007 based on ISO 18287:2006	a)
Summa PAH med låg molekylvikt	< 0.045	mg/kg Ts			a)
Summa PAH med medelhög molekylvikt	< 0.075	mg/kg Ts			a)
Summa PAH med hög molekylvikt	< 0.11	mg/kg Ts			a)
Summa cancerogena PAH	< 0.09	mg/kg Ts			a)
Summa övriga PAH	< 0.14	mg/kg Ts			a)
Summa totala PAH16	< 0.23	mg/kg Ts			a)
PCB 28	<0.002	mg/kg Ts	25%	RA9007 (EVS-EN 17322:2020)	a)
PCB 52	<0.002	mg/kg Ts	25%	RA9007 (EVS-EN 17322:2020)	a)
PCB 101	<0.002	mg/kg Ts	25%	RA9007 (EVS-EN 17322:2020)	a)
PCB 118	<0.002	mg/kg Ts	25%	RA9007 (EVS-EN 17322:2020)	a)
PCB 138	<0.002	mg/kg Ts	25%	RA9007 (EVS-EN 17322:2020)	a)
PCB 153	<0.002	mg/kg Ts	25%	RA9007 (EVS-EN 17322:2020)	a)
PCB 180	<0.002	mg/kg Ts	0.2%	RA9007 (EVS-EN 17322:2020)	a)
S:a PCB (7st)	<0.007	mg/kg Ts		RA9007 (EVS-EN 17322:2020)	a)
Arsenik As	11	mg/kg Ts	25%	RA9001 (EVS-EN 16171:2016)	a)
Barium Ba	87	mg/kg Ts	25%	RA9001 (EVS-EN 16171:2016)	a)
Bly Pb	7.8	mg/kg Ts	25%	RA9001 (EVS-EN 16171:2016)	a)
Kadmium Cd	0.15	mg/kg Ts	25%	RA9001 (EVS-EN 16171:2016)	a)
Kobolt Co	7.1	mg/kg Ts	25%	RA9001 (EVS-EN 16171:2016)	a)
Koppar Cu	60	mg/kg Ts	25%	RA9001 (EVS-EN 16171:2016)	a)
Krom Cr	39	mg/kg Ts	25%	RA9001 (EVS-EN 16171:2016)	a)
Kvicksilver Hg	0.019	mg/kg Ts	25%	RA9001 (EVS-EN 16171:2016)	a)

## Förklaringar

Laboratoriet/laboratorierna är ackrediterade av respektive lands ackrediteringsorgan. Ej ackrediterade analyser är markerade med \*

AR-003v58

Mätosäkerheten, om inget annat anges, redovisas som utvidgad mätosäkerhet med täckningsfaktor 2. Undantag relaterat till analyser utförda utanför Sverige kan förekomma. Ytterligare upplysningar samt mätosäkerhet och detektionsnivåer för mikrobiologiska analyser lämnas på begäran.

Denna rapport får endast återges i sin helhet, om inte utförande laboratorium i förväg skriftligen godkänt annat. Resultaten relaterar endast till det insända provet.

Sida 3 av 4

				16171:2016)	
Nickel Ni	13	mg/kg Ts	25%	RA9001 (EVS-EN 16171:2016)	a)
Vanadin V	30	mg/kg Ts	25%	RA9001 (EVS-EN 16171:2016)	a)
Zink Zn	130	mg/kg Ts	25%	RA9001 (EVS-EN 16171:2016)	a)

**Utförande laboratorium/underleverantör:**

a) Eurofins Environment Testing Estonia (Tallinn), ESTONIA, EVS-EN ISO/IEC 17025:2006 EAK L272, EVS-EN ISO/IEC 1

Paola Nilson, Rapportansvarig

Denna rapport är elektroniskt validerad och signerad.

**Förklaringar**

Laboratoriet/laboratorierna är ackrediterade av respektive lands ackrediteringsorgan. Ej ackrediterade analyser är markerade med \*

Mätosäkerheten, om inget annat anges, redovisas som utvidgad mätosäkerhet med täckningsfaktor 2. Undantag relaterat till analyser utförda utanför Sverige kan förekomma. Ytterligare upplysningar samt mätosäkerhet och detektionsnivåer för mikrobiologiska analyser lämnas på begäran.

Denna rapport får endast återges i sin helhet, om inte utförande laboratorium i förväg skriftligen godkänt annat. Resultaten relaterar endast till det insända provet.

Sweco Sverige AB  
 Andreas  
 Lasarettsgatan 3  
 89118 ÖRNSKÖLDSVIK

**AR-21-SL-251781-01**
**EUSELI2-00959997**

Kundnummer: SL7622019

 Uppdragsmärkn.  
 30035698, SEIIMI

## Analysrapport

Provnummer:	<b>177-2021-12130325</b>	Djup (m)	1-2
Provbeskrivning:		Provtagare	Andreas Andersson
Matris:	Jord		
Provet ankom:	2021-12-11		
Utskriftsdatum:	2021-12-26		
Analyserna påbörjades:	2021-12-11		
Provmärkning:	7_SP 1-2m		
Provtagningsplats:	30035698		

Analys	Resultat	Enhet	Mäto.	Metod/ref	
Torrsubstans	<b>86</b>	%	3%	Intern metod RA9000 baserat på: ISO 11465:1993	a)
Bensen	<b>&lt;0.0035</b>	mg/kg Ts	30%	Internal Method RA9013B based on: EPA 5021	a)
Toluen	<b>&lt;0.1</b>	mg/kg Ts	30%	Internal Method RA9013B based on: EPA 5021	a)
Etylbensen	<b>&lt;0.1</b>	mg/kg Ts	30%	Internal Method RA9013B based on: EPA 5021	a)
M/P/O-Xylen	<b>&lt;0.1</b>	mg/kg Ts	30%	Internal Method RA9013B based on: EPA 5021	a)
Summa TEX	<b>&lt;0.2</b>	mg/kg Ts			a)
Alifater >C5-C8	<b>&lt;5</b>	mg/kg Ts	35%	RA9007;RA9013 (SPIMFAB (SPI MILJÖSANERINGSFOND AB – method of the Association of Swedish Oil Companies))	a)
Alifater >C8-C10	<b>&lt;3</b>	mg/kg Ts	35%	RA9007;RA9013 (SPIMFAB (SPI MILJÖSANERINGSFOND AB – method of the Association of Swedish Oil Companies))	a)
Alifater >C10-C12	<b>&lt;5</b>	mg/kg Ts	30%	RA9007;RA9013 (SPIMFAB (SPI MILJÖSANERINGSFOND AB – method of the Association of Swedish Oil Companies))	a)
Alifater >C12-C16	<b>&lt;5</b>	mg/kg Ts	30%	RA9007;RA9013 (SPIMFAB (SPI	a)

### Förklaringar

Laboratoriet/laboratorierna är ackrediterade av respektive lands ackrediteringsorgan. Ej ackrediterade analyser är markerade med \*

AR-003v58

Mätosäkerheten, om inget annat anges, redovisas som utvidgad mätosäkerhet med täckningsfaktor 2. Undantag relaterat till analyser utförda utanför Sverige kan förekomma. Ytterligare upplysningar samt mätosäkerhet och detektionsnivåer för mikrobiologiska analyser lämnas på begäran.

Denna rapport får endast återges i sin helhet, om inte utförande laboratorium i förväg skriftligen godkänt annat. Resultaten relaterar endast till det insända provet.

Sida 1 av 4



				MILJÖSANERINGSFOND AB – method of the Association of Swedish Oil Companies))	
Summa Alifater >C5-C16	<20	mg/kg Ts			a)
Alifater >C16-C35	<10	mg/kg Ts	30%	RA9007;RA9013 (SPIMFAB (SPI MILJÖSANERINGSFOND AB – method of the Association of Swedish Oil Companies))	a)
Aromater >C8-C10	<4	mg/kg Ts	30%	Internal Method RA9013A based on SPI 2011	a)
Aromater >C10-C16	<0.9	mg/kg Ts	30%	RA9007;RA9013 (SPIMFAB (SPI MILJÖSANERINGSFOND AB – method of the Association of Swedish Oil Companies))	a)
Metylkryesener/benzo(a)antracener	<0.5	mg/kg Ts	25%	RA9007;RA9013 (SPIMFAB (SPI MILJÖSANERINGSFOND AB – method of the Association of Swedish Oil Companies))	a)
Metylpyren/fluorantener	<0.5	mg/kg Ts	25%	RA9007;RA9013 (SPIMFAB (SPI MILJÖSANERINGSFOND AB – method of the Association of Swedish Oil Companies))	a)
Aromater >C16-C35	<0.5	mg/kg Ts	25%	RA9007;RA9013 (SPIMFAB (SPI MILJÖSANERINGSFOND AB – method of the Association of Swedish Oil Companies))	a)
Oljetyp < C10	<b>Utgår</b>				a)*
Oljetyp >C10	<b>Utgår</b>				a)*
Bens(a)antracenen	<0.03	mg/kg Ts	25%	Internal Method RA9007 based on ISO 18287:2006	a)
Krysen	<0.03	mg/kg Ts	25%	Internal Method RA9007 based on ISO 18287:2006	a)
Benso(b,k)fluoranten	<0.03	mg/kg Ts	25%	Internal Method RA9007 based on ISO 18287:2006	a)
Benzo(a)pyren	<0.03	mg/kg Ts	25%	Internal Method RA9007 based on ISO 18287:2006	a)
Indeno(1,2,3-cd)pyren	<0.03	mg/kg Ts	25%	Internal Method RA9007 based on ISO 18287:2006	a)
Dibens(a,h)antracenen	<0.03	mg/kg Ts	25%	Internal Method RA9007 based on ISO 18287:2006	a)
Naftalen	<0.03	mg/kg Ts	25%	Internal Method RA9007 based on ISO 18287:2006	a)
Acenaftylen	<0.03	mg/kg Ts	25%	Internal Method RA9007 based on ISO 18287:2006	a)

## Förklaringar

Laboratoriet/laboratorierna är ackrediterade av respektive lands ackrediteringsorgan. Ej ackrediterade analyser är markerade med \*

AR-003v58

Mätosäkerheten, om inget annat anges, redovisas som utvidgad mätosäkerhet med täckningsfaktor 2. Undantag relaterat till analyser utförda utanför Sverige kan förekomma. Ytterligare upplysningar samt mätosäkerhet och detektionsnivåer för mikrobiologiska analyser lämnas på begäran.

Denna rapport får endast återges i sin helhet, om inte utförande laboratorium i förväg skriftligen godkänt annat. Resultaten relaterar endast till det insända provet.

## EUSELI2-00959997

Acenaften	<0.03	mg/kg Ts	25%	Internal Method RA9007 based on ISO 18287:2006	a)
Fluoren	<0.03	mg/kg Ts	25%	Internal Method RA9007 based on ISO 18287:2006	a)
Fenantren	<0.03	mg/kg Ts	25%	Internal Method RA9007 based on ISO 18287:2006	a)
Antracen	<0.03	mg/kg Ts	25%	Internal Method RA9007 based on ISO 18287:2006	a)
Fluoranten	0.030	mg/kg Ts	25%	Internal Method RA9007 based on ISO 18287:2006	a)
Pyren	<0.03	mg/kg Ts	25%	Internal Method RA9007 based on ISO 18287:2006	a)
Benzo(g,h,i)perylen	<0.03	mg/kg Ts	25%	Internal Method RA9007 based on ISO 18287:2006	a)
Summa PAH med låg molekylvikt	< 0.045	mg/kg Ts			a)
Summa PAH med medelhög molekylvikt	0.090	mg/kg Ts			a)
Summa PAH med hög molekylvikt	< 0.11	mg/kg Ts			a)
Summa cancerogena PAH	< 0.09	mg/kg Ts			a)
Summa övriga PAH	0.15	mg/kg Ts			a)
Summa totala PAH16	0.24	mg/kg Ts			a)
PCB 28	<0.002	mg/kg Ts	25%	RA9007 (EVS-EN 17322:2020)	a)
PCB 52	<0.002	mg/kg Ts	25%	RA9007 (EVS-EN 17322:2020)	a)
PCB 101	<0.002	mg/kg Ts	25%	RA9007 (EVS-EN 17322:2020)	a)
PCB 118	<0.002	mg/kg Ts	25%	RA9007 (EVS-EN 17322:2020)	a)
PCB 138	<0.002	mg/kg Ts	25%	RA9007 (EVS-EN 17322:2020)	a)
PCB 153	<0.002	mg/kg Ts	25%	RA9007 (EVS-EN 17322:2020)	a)
PCB 180	<0.002	mg/kg Ts	0.2%	RA9007 (EVS-EN 17322:2020)	a)
S:a PCB (7st)	<0.007	mg/kg Ts		RA9007 (EVS-EN 17322:2020)	a)
Arsenik As	8.4	mg/kg Ts	25%	RA9001 (EVS-EN 16171:2016)	a)
Barium Ba	73	mg/kg Ts	25%	RA9001 (EVS-EN 16171:2016)	a)
Bly Pb	8.4	mg/kg Ts	25%	RA9001 (EVS-EN 16171:2016)	a)
Kadmium Cd	0.13	mg/kg Ts	25%	RA9001 (EVS-EN 16171:2016)	a)
Kobolt Co	4.7	mg/kg Ts	25%	RA9001 (EVS-EN 16171:2016)	a)
Koppar Cu	29	mg/kg Ts	25%	RA9001 (EVS-EN 16171:2016)	a)
Krom Cr	29	mg/kg Ts	25%	RA9001 (EVS-EN 16171:2016)	a)
Kvicksilver Hg	0.024	mg/kg Ts	25%	RA9001 (EVS-EN 16171:2016)	a)

## Förklaringar

Laboratoriet/laboratorierna är ackrediterade av respektive lands ackrediteringsorgan. Ej ackrediterade analyser är markerade med \*

AR-003v58

Mätosäkerheten, om inget annat anges, redovisas som utvidgad mätosäkerhet med täckningsfaktor 2. Undantag relaterat till analyser utförda utanför Sverige kan förekomma. Ytterligare upplysningar samt mätosäkerhet och detektionsnivåer för mikrobiologiska analyser lämnas på begäran.

Denna rapport får endast återges i sin helhet, om inte utförande laboratorium i förväg skriftligen godkänt annat. Resultaten relaterar endast till det insända provet.

				16171:2016)	
Nickel Ni	10	mg/kg Ts	25%	RA9001 (EVS-EN 16171:2016)	a)
Vanadin V	26	mg/kg Ts	25%	RA9001 (EVS-EN 16171:2016)	a)
Zink Zn	95	mg/kg Ts	25%	RA9001 (EVS-EN 16171:2016)	a)

**Utförande laboratorium/underleverantör:**

a) Eurofins Environment Testing Estonia (Tallinn), ESTONIA, EVS-EN ISO/IEC 17025:2006 EAK L272, EVS-EN ISO/IEC 1

Paola Nilson, Rapportansvarig

Denna rapport är elektroniskt validerad och signerad.

**Förklaringar**

Laboratoriet/laboratorierna är ackrediterade av respektive lands ackrediteringsorgan. Ej ackrediterade analyser är markerade med \*

Mätosäkerheten, om inget annat anges, redovisas som utvidgad mätosäkerhet med täckningsfaktor 2. Undantag relaterat till analyser utförda utanför Sverige kan förekomma. Ytterligare upplysningar samt mätosäkerhet och detektionsnivåer för mikrobiologiska analyser lämnas på begäran.

Denna rapport får endast återges i sin helhet, om inte utförande laboratorium i förväg skriftligen godkänt annat. Resultaten relaterar endast till det insända provet.

Sweco Sverige AB  
 Andreas  
 Lasarettsgatan 3  
 89118 ÖRNSKÖLDSVIK

**AR-21-SL-251782-01**
**EUSELI2-00959997**

Kundnummer: SL7622019

 Uppdragsmärkn.  
 30035698, SEIIMI

## Analysrapport

Provnummer:	<b>177-2021-12130326</b>	Djup (m)	0-1
Provbeskrivning:		Provtagare	Andreas Andersson
Matris:	Jord		
Provet ankom:	2021-12-11		
Utskriftsdatum:	2021-12-26		
Analyserna påbörjades:	2021-12-11		
Provmärkning:	8_SP 0-1m		
Provtagningsplats:	30035698		

Analys	Resultat	Enhet	Mäto.	Metod/ref	
Torrsubstans	<b>91</b>	%	3%	Intern metod RA9000 baserat på: ISO 11465:1993	a)
Bensen	<b>&lt;0.0035</b>	mg/kg Ts	30%	Internal Method RA9013B based on: EPA 5021	a)
Toluen	<b>&lt;0.1</b>	mg/kg Ts	30%	Internal Method RA9013B based on: EPA 5021	a)
Etylbensen	<b>&lt;0.1</b>	mg/kg Ts	30%	Internal Method RA9013B based on: EPA 5021	a)
M/P/O-Xylen	<b>&lt;0.1</b>	mg/kg Ts	30%	Internal Method RA9013B based on: EPA 5021	a)
Summa TEX	<b>&lt;0.2</b>	mg/kg Ts			a)
Alifater >C5-C8	<b>&lt;5</b>	mg/kg Ts	35%	RA9007;RA9013 (SPIMFAB (SPI MILJÖSANERINGSFOND AB – method of the Association of Swedish Oil Companies))	a)
Alifater >C8-C10	<b>&lt;3</b>	mg/kg Ts	35%	RA9007;RA9013 (SPIMFAB (SPI MILJÖSANERINGSFOND AB – method of the Association of Swedish Oil Companies))	a)
Alifater >C10-C12	<b>&lt;5</b>	mg/kg Ts	30%	RA9007;RA9013 (SPIMFAB (SPI MILJÖSANERINGSFOND AB – method of the Association of Swedish Oil Companies))	a)
Alifater >C12-C16	<b>&lt;5</b>	mg/kg Ts	30%	RA9007;RA9013 (SPIMFAB (SPI	a)

### Förklaringar

Laboratoriet/laboratorierna är ackrediterade av respektive lands ackrediteringsorgan. Ej ackrediterade analyser är markerade med \*

AR-003v58

Mätosäkerheten, om inget annat anges, redovisas som utvidgad mätosäkerhet med täckningsfaktor 2. Undantag relaterat till analyser utförda utanför Sverige kan förekomma. Ytterligare upplysningar samt mätosäkerhet och detektionsnivåer för mikrobiologiska analyser lämnas på begäran.

Denna rapport får endast återges i sin helhet, om inte utförande laboratorium i förväg skriftligen godkänt annat. Resultaten relaterar endast till det insända provet.

Sida 1 av 4

				MILJÖSANERINGSFOND AB – method of the Association of Swedish Oil Companies))	
Summa Alifater >C5-C16	<20	mg/kg Ts			a)
Alifater >C16-C35	<10	mg/kg Ts	30%	RA9007;RA9013 (SPIMFAB (SPI MILJÖSANERINGSFOND AB – method of the Association of Swedish Oil Companies))	a)
Aromater >C8-C10	<4	mg/kg Ts	30%	Internal Method RA9013A based on SPI 2011	a)
Aromater >C10-C16	<0.9	mg/kg Ts	30%	RA9007;RA9013 (SPIMFAB (SPI MILJÖSANERINGSFOND AB – method of the Association of Swedish Oil Companies))	a)
Metylkryesener/benzo(a)antracener	<0.5	mg/kg Ts	25%	RA9007;RA9013 (SPIMFAB (SPI MILJÖSANERINGSFOND AB – method of the Association of Swedish Oil Companies))	a)
Metylpyren/fluorantener	<0.5	mg/kg Ts	25%	RA9007;RA9013 (SPIMFAB (SPI MILJÖSANERINGSFOND AB – method of the Association of Swedish Oil Companies))	a)
Aromater >C16-C35	<0.5	mg/kg Ts	25%	RA9007;RA9013 (SPIMFAB (SPI MILJÖSANERINGSFOND AB – method of the Association of Swedish Oil Companies))	a)
Oljetyp < C10	<b>Utgår</b>				a)*
Oljetyp >C10	<b>Utgår</b>				a)*
Bens(a)antracenen	<0.03	mg/kg Ts	25%	Internal Method RA9007 based on ISO 18287:2006	a)
Krysen	<0.03	mg/kg Ts	25%	Internal Method RA9007 based on ISO 18287:2006	a)
Benso(b,k)fluoranten	<0.03	mg/kg Ts	25%	Internal Method RA9007 based on ISO 18287:2006	a)
Benzo(a)pyren	<0.03	mg/kg Ts	25%	Internal Method RA9007 based on ISO 18287:2006	a)
Indeno(1,2,3-cd)pyren	<0.03	mg/kg Ts	25%	Internal Method RA9007 based on ISO 18287:2006	a)
Dibens(a,h)antracenen	<0.03	mg/kg Ts	25%	Internal Method RA9007 based on ISO 18287:2006	a)
Naftalen	<0.03	mg/kg Ts	25%	Internal Method RA9007 based on ISO 18287:2006	a)
Acenaftylen	<0.03	mg/kg Ts	25%	Internal Method RA9007 based on ISO 18287:2006	a)

## Förklaringar

Laboratoriet/laboratorierna är ackrediterade av respektive lands ackrediteringsorgan. Ej ackrediterade analyser är markerade med \*

AR-003v58

Mätosäkerheten, om inget annat anges, redovisas som utvidgad mätosäkerhet med täckningsfaktor 2. Undantag relaterat till analyser utförda utanför Sverige kan förekomma. Ytterligare upplysningar samt mätosäkerhet och detektionsnivåer för mikrobiologiska analyser lämnas på begäran.

Denna rapport får endast återges i sin helhet, om inte utförande laboratorium i förväg skriftligen godkänt annat. Resultaten relaterar endast till det insända provet.

Acenaften	<0.03	mg/kg Ts	25%	Internal Method RA9007 based on ISO 18287:2006	a)
Fluoren	<0.03	mg/kg Ts	25%	Internal Method RA9007 based on ISO 18287:2006	a)
Fenantren	<0.03	mg/kg Ts	25%	Internal Method RA9007 based on ISO 18287:2006	a)
Antracen	<0.03	mg/kg Ts	25%	Internal Method RA9007 based on ISO 18287:2006	a)
Fluoranten	<0.03	mg/kg Ts	25%	Internal Method RA9007 based on ISO 18287:2006	a)
Pyren	<0.03	mg/kg Ts	25%	Internal Method RA9007 based on ISO 18287:2006	a)
Benzo(g,h,i)perylene	<0.03	mg/kg Ts	25%	Internal Method RA9007 based on ISO 18287:2006	a)
Summa PAH med låg molekylvikt	< 0.045	mg/kg Ts			a)
Summa PAH med medelhög molekylvikt	< 0.075	mg/kg Ts			a)
Summa PAH med hög molekylvikt	< 0.11	mg/kg Ts			a)
Summa cancerogena PAH	< 0.09	mg/kg Ts			a)
Summa övriga PAH	< 0.14	mg/kg Ts			a)
Summa totala PAH16	< 0.23	mg/kg Ts			a)
PCB 28	<0.002	mg/kg Ts	25%	RA9007 (EVS-EN 17322:2020)	a)
PCB 52	<0.002	mg/kg Ts	25%	RA9007 (EVS-EN 17322:2020)	a)
PCB 101	<0.002	mg/kg Ts	25%	RA9007 (EVS-EN 17322:2020)	a)
PCB 118	<0.002	mg/kg Ts	25%	RA9007 (EVS-EN 17322:2020)	a)
PCB 138	<0.002	mg/kg Ts	25%	RA9007 (EVS-EN 17322:2020)	a)
PCB 153	<0.002	mg/kg Ts	25%	RA9007 (EVS-EN 17322:2020)	a)
PCB 180	<0.002	mg/kg Ts	0.2%	RA9007 (EVS-EN 17322:2020)	a)
S:a PCB (7st)	<0.007	mg/kg Ts		RA9007 (EVS-EN 17322:2020)	a)
Arsenik As	11	mg/kg Ts	25%	RA9001 (EVS-EN 16171:2016)	a)
Barium Ba	100	mg/kg Ts	25%	RA9001 (EVS-EN 16171:2016)	a)
Bly Pb	6.4	mg/kg Ts	25%	RA9001 (EVS-EN 16171:2016)	a)
Kadmium Cd	0.11	mg/kg Ts	25%	RA9001 (EVS-EN 16171:2016)	a)
Kobolt Co	5.5	mg/kg Ts	25%	RA9001 (EVS-EN 16171:2016)	a)
Koppar Cu	49	mg/kg Ts	25%	RA9001 (EVS-EN 16171:2016)	a)
Krom Cr	26	mg/kg Ts	25%	RA9001 (EVS-EN 16171:2016)	a)
Kvicksilver Hg	0.013	mg/kg Ts	25%	RA9001 (EVS-EN 16171:2016)	a)

#### Förklaringar

Laboratoriet/laboratorierna är ackrediterade av respektive lands ackrediteringsorgan. Ej ackrediterade analyser är markerade med \*

AR-003v58

Mätosäkerheten, om inget annat anges, redovisas som utvidgad mätosäkerhet med täckningsfaktor 2. Undantag relaterat till analyser utförda utanför Sverige kan förekomma. Ytterligare upplysningar samt mätosäkerhet och detektionsnivåer för mikrobiologiska analyser lämnas på begäran.

Denna rapport får endast återges i sin helhet, om inte utförande laboratorium i förväg skriftligen godkänt annat. Resultaten relaterar endast till det insända provet.

				16171:2016)	
Nickel Ni	12	mg/kg Ts	25%	RA9001 (EVS-EN 16171:2016)	a)
Vanadin V	31	mg/kg Ts	25%	RA9001 (EVS-EN 16171:2016)	a)
Zink Zn	90	mg/kg Ts	25%	RA9001 (EVS-EN 16171:2016)	a)

**Utförande laboratorium/underleverantör:**

a) Eurofins Environment Testing Estonia (Tallinn), ESTONIA, EVS-EN ISO/IEC 17025:2006 EAK L272, EVS-EN ISO/IEC 1

Paola Nilson, Rapportansvarig

Denna rapport är elektroniskt validerad och signerad.

**Förklaringar**

Laboratoriet/laboratorierna är ackrediterade av respektive lands ackrediteringsorgan. Ej ackrediterade analyser är markerade med \*

Mätosäkerheten, om inget annat anges, redovisas som utvidgad mätosäkerhet med täckningsfaktor 2. Undantag relaterat till analyser utförda utanför Sverige kan förekomma. Ytterligare upplysningar samt mätosäkerhet och detektionsnivåer för mikrobiologiska analyser lämnas på begäran.

Denna rapport får endast återges i sin helhet, om inte utförande laboratorium i förväg skriftligen godkänt annat. Resultaten relaterar endast till det insända provet.

Sweco Sverige AB  
 Andreas  
 Lasarettsgatan 3  
 89118 ÖRNSKÖLDSVIK

**AR-21-SL-251783-01**
**EUSELI2-00959997**

Kundnummer: SL7622019

 Uppdragsmärkn.  
 30035698, SEIIMI

## Analysrapport

Provnummer:	<b>177-2021-12130327</b>	Djup (m)	1-2
Provbeskrivning:		Provtagare	Andreas Andersson
Matris:	Jord		
Provet ankom:	2021-12-11		
Utskriftsdatum:	2021-12-26		
Analyserna påbörjades:	2021-12-11		
Provmärkning:	8_SP 1-2m		
Provtagningsplats:	30035698		

Analys	Resultat	Enhet	Mäto.	Metod/ref	
Torrsubstans	<b>92</b>	%	3%	Intern metod RA9000 baserat på: ISO 11465:1993	a)
Bensen	<b>&lt;0.0035</b>	mg/kg Ts	30%	Internal Method RA9013B based on: EPA 5021	a)
Toluen	<b>&lt;0.1</b>	mg/kg Ts	30%	Internal Method RA9013B based on: EPA 5021	a)
Etylbensen	<b>&lt;0.1</b>	mg/kg Ts	30%	Internal Method RA9013B based on: EPA 5021	a)
M/P/O-Xylen	<b>&lt;0.1</b>	mg/kg Ts	30%	Internal Method RA9013B based on: EPA 5021	a)
Summa TEX	<b>&lt;0.2</b>	mg/kg Ts			a)
Alifater >C5-C8	<b>&lt;5</b>	mg/kg Ts	35%	RA9007;RA9013 (SPIMFAB (SPI MILJÖSANERINGSFOND AB – method of the Association of Swedish Oil Companies))	a)
Alifater >C8-C10	<b>&lt;3</b>	mg/kg Ts	35%	RA9007;RA9013 (SPIMFAB (SPI MILJÖSANERINGSFOND AB – method of the Association of Swedish Oil Companies))	a)
Alifater >C10-C12	<b>&lt;5</b>	mg/kg Ts	30%	RA9007;RA9013 (SPIMFAB (SPI MILJÖSANERINGSFOND AB – method of the Association of Swedish Oil Companies))	a)
Alifater >C12-C16	<b>&lt;5</b>	mg/kg Ts	30%	RA9007;RA9013 (SPIMFAB (SPI	a)

### Förklaringar

Laboratoriet/laboratorierna är ackrediterade av respektive lands ackrediteringsorgan. Ej ackrediterade analyser är markerade med \*

AR-003v58

Mätosäkerheten, om inget annat anges, redovisas som utvidgad mätosäkerhet med täckningsfaktor 2. Undantag relaterat till analyser utförda utanför Sverige kan förekomma. Ytterligare upplysningar samt mätosäkerhet och detektionsnivåer för mikrobiologiska analyser lämnas på begäran.

Denna rapport får endast återges i sin helhet, om inte utförande laboratorium i förväg skriftligen godkänt annat. Resultaten relaterar endast till det insända provet.



				MILJÖSANERINGSFOND AB – method of the Association of Swedish Oil Companies))	
Summa Alifater >C5-C16	<20	mg/kg Ts			a)
Alifater >C16-C35	<10	mg/kg Ts	30%	RA9007;RA9013 (SPIMFAB (SPI MILJÖSANERINGSFOND AB – method of the Association of Swedish Oil Companies))	a)
Aromater >C8-C10	<4	mg/kg Ts	30%	Internal Method RA9013A based on SPI 2011	a)
Aromater >C10-C16	<0.9	mg/kg Ts	30%	RA9007;RA9013 (SPIMFAB (SPI MILJÖSANERINGSFOND AB – method of the Association of Swedish Oil Companies))	a)
Metylkryesener/benzo(a)antracener	<0.5	mg/kg Ts	25%	RA9007;RA9013 (SPIMFAB (SPI MILJÖSANERINGSFOND AB – method of the Association of Swedish Oil Companies))	a)
Metylpyren/fluorantener	<0.5	mg/kg Ts	25%	RA9007;RA9013 (SPIMFAB (SPI MILJÖSANERINGSFOND AB – method of the Association of Swedish Oil Companies))	a)
Aromater >C16-C35	<0.5	mg/kg Ts	25%	RA9007;RA9013 (SPIMFAB (SPI MILJÖSANERINGSFOND AB – method of the Association of Swedish Oil Companies))	a)
Oljetyp < C10	<b>Utgår</b>				a)*
Oljetyp >C10	<b>Utgår</b>				a)*
Bens(a)antracenen	<0.03	mg/kg Ts	25%	Internal Method RA9007 based on ISO 18287:2006	a)
Krysen	<0.03	mg/kg Ts	25%	Internal Method RA9007 based on ISO 18287:2006	a)
Benso(b,k)fluoranten	<0.03	mg/kg Ts	25%	Internal Method RA9007 based on ISO 18287:2006	a)
Benzo(a)pyren	<0.03	mg/kg Ts	25%	Internal Method RA9007 based on ISO 18287:2006	a)
Indeno(1,2,3-cd)pyren	<0.03	mg/kg Ts	25%	Internal Method RA9007 based on ISO 18287:2006	a)
Dibens(a,h)antracenen	<0.03	mg/kg Ts	25%	Internal Method RA9007 based on ISO 18287:2006	a)
Naftalen	<0.03	mg/kg Ts	25%	Internal Method RA9007 based on ISO 18287:2006	a)
Acenaftylen	<0.03	mg/kg Ts	25%	Internal Method RA9007 based on ISO 18287:2006	a)

## Förklaringar

Laboratoriet/laboratorierna är ackrediterade av respektive lands ackrediteringsorgan. Ej ackrediterade analyser är markerade med \*

AR-003v58

Mätosäkerheten, om inget annat anges, redovisas som utvidgad mätosäkerhet med täckningsfaktor 2. Undantag relaterat till analyser utförda utanför Sverige kan förekomma. Ytterligare upplysningar samt mätosäkerhet och detektionsnivåer för mikrobiologiska analyser lämnas på begäran.

Denna rapport får endast återges i sin helhet, om inte utförande laboratorium i förväg skriftligen godkänt annat. Resultaten relaterar endast till det insända provet.

Sida 2 av 4

## EUSELI2-00959997

Acenaften	<0.03	mg/kg Ts	25%	Internal Method RA9007 based on ISO 18287:2006	a)
Fluoren	<0.03	mg/kg Ts	25%	Internal Method RA9007 based on ISO 18287:2006	a)
Fenantren	<0.03	mg/kg Ts	25%	Internal Method RA9007 based on ISO 18287:2006	a)
Antracen	<0.03	mg/kg Ts	25%	Internal Method RA9007 based on ISO 18287:2006	a)
Fluoranten	<0.03	mg/kg Ts	25%	Internal Method RA9007 based on ISO 18287:2006	a)
Pyren	<0.03	mg/kg Ts	25%	Internal Method RA9007 based on ISO 18287:2006	a)
Benzo(g,h,i)perylen	<0.03	mg/kg Ts	25%	Internal Method RA9007 based on ISO 18287:2006	a)
Summa PAH med låg molekylvikt	< 0.045	mg/kg Ts			a)
Summa PAH med medelhög molekylvikt	< 0.075	mg/kg Ts			a)
Summa PAH med hög molekylvikt	< 0.11	mg/kg Ts			a)
Summa cancerogena PAH	< 0.09	mg/kg Ts			a)
Summa övriga PAH	< 0.14	mg/kg Ts			a)
Summa totala PAH16	< 0.23	mg/kg Ts			a)
PCB 28	<0.002	mg/kg Ts	25%	RA9007 (EVS-EN 17322:2020)	a)
PCB 52	<0.002	mg/kg Ts	25%	RA9007 (EVS-EN 17322:2020)	a)
PCB 101	<0.002	mg/kg Ts	25%	RA9007 (EVS-EN 17322:2020)	a)
PCB 118	<0.002	mg/kg Ts	25%	RA9007 (EVS-EN 17322:2020)	a)
PCB 138	<0.002	mg/kg Ts	25%	RA9007 (EVS-EN 17322:2020)	a)
PCB 153	<0.002	mg/kg Ts	25%	RA9007 (EVS-EN 17322:2020)	a)
PCB 180	<0.002	mg/kg Ts	0.2%	RA9007 (EVS-EN 17322:2020)	a)
S:a PCB (7st)	<0.007	mg/kg Ts		RA9007 (EVS-EN 17322:2020)	a)
Arsenik As	9.2	mg/kg Ts	25%	RA9001 (EVS-EN 16171:2016)	a)
Barium Ba	64	mg/kg Ts	25%	RA9001 (EVS-EN 16171:2016)	a)
Bly Pb	9.7	mg/kg Ts	25%	RA9001 (EVS-EN 16171:2016)	a)
Kadmium Cd	0.12	mg/kg Ts	25%	RA9001 (EVS-EN 16171:2016)	a)
Kobolt Co	6.2	mg/kg Ts	25%	RA9001 (EVS-EN 16171:2016)	a)
Koppar Cu	38	mg/kg Ts	25%	RA9001 (EVS-EN 16171:2016)	a)
Krom Cr	27	mg/kg Ts	25%	RA9001 (EVS-EN 16171:2016)	a)
Kvicksilver Hg	0.014	mg/kg Ts	25%	RA9001 (EVS-EN 16171:2016)	a)

## Förklaringar

Laboratoriet/laboratorierna är ackrediterade av respektive lands ackrediteringsorgan. Ej ackrediterade analyser är markerade med \*

AR-003v58

Mätosäkerheten, om inget annat anges, redovisas som utvidgad mätosäkerhet med täckningsfaktor 2. Undantag relaterat till analyser utförda utanför Sverige kan förekomma. Ytterligare upplysningar samt mätosäkerhet och detektionsnivåer för mikrobiologiska analyser lämnas på begäran.

Denna rapport får endast återges i sin helhet, om inte utförande laboratorium i förväg skriftligen godkänt annat. Resultaten relaterar endast till det insända provet.

Sida 3 av 4

				16171:2016)	
Nickel Ni	10	mg/kg Ts	25%	RA9001 (EVS-EN 16171:2016)	a)
Vanadin V	23	mg/kg Ts	25%	RA9001 (EVS-EN 16171:2016)	a)
Zink Zn	89	mg/kg Ts	25%	RA9001 (EVS-EN 16171:2016)	a)

**Utförande laboratorium/underleverantör:**

a) Eurofins Environment Testing Estonia (Tallinn), ESTONIA, EVS-EN ISO/IEC 17025:2006 EAK L272, EVS-EN ISO/IEC 1

Paola Nilson, Rapportansvarig

Denna rapport är elektroniskt validerad och signerad.

**Förklaringar**

Laboratoriet/laboratorierna är ackrediterade av respektive lands ackrediteringsorgan. Ej ackrediterade analyser är markerade med \*

Mätosäkerheten, om inget annat anges, redovisas som utvidgad mätosäkerhet med täckningsfaktor 2. Undantag relaterat till analyser utförda utanför Sverige kan förekomma. Ytterligare upplysningar samt mätosäkerhet och detektionsnivåer för mikrobiologiska analyser lämnas på begäran.

Denna rapport får endast återges i sin helhet, om inte utförande laboratorium i förväg skriftligen godkänt annat. Resultaten relaterar endast till det insända provet.

Sweco Sverige AB  
Andreas  
Lasarettsgatan 3  
89118 ÖRNSKÖLDSVIK

**AR-22-SL-010320-01**

**EUSELI2-00970235**

Kundnummer: SL7622019

Uppdragsmärkn.  
30035698 - SEIIMI

## Analysrapport

Provnummer:	<b>177-2022-01190592</b>	Provtagare	Andreas Andersson		
Provbeskrivning:					
Matris:	Jord				
Provet ankom:	2022-01-19				
Utskriftsdatum:	2022-01-21				
Analyserna påbörjades:	2022-01-19				
Provmärkning:	1A_2 0-1m				
Provtagningsplats:	30035698				
Analys	Resultat	Enhet	Mäto.	Metod/ref	
Torrsubstans	<b>88.1</b>	%	5%	SS-EN 12880:2000	a)
Arsenik As	<b>14</b>	mg/kg Ts	25%	SS 28311:2017mod/SS-EN ISO 11885:2009	a)
Barium Ba	<b>88</b>	mg/kg Ts	25%	SS 28311:2017mod/SS-EN ISO 11885:2009	a)
Bly Pb	<b>9.4</b>	mg/kg Ts	25%	SS 28311:2017mod/SS-EN ISO 11885:2009	a)
Kadmium Cd	<b>&lt; 0.20</b>	mg/kg Ts	25%	SS 28311:2017mod/SS-EN ISO 11885:2009	a)
Kobolt Co	<b>8.9</b>	mg/kg Ts	25%	SS 28311:2017mod/SS-EN ISO 11885:2009	a)
Koppar Cu	<b>51</b>	mg/kg Ts	25%	SS 28311:2017mod/SS-EN ISO 11885:2009	a)
Krom Cr	<b>35</b>	mg/kg Ts	25%	SS 28311:2017mod/SS-EN ISO 11885:2009	a)
Nickel Ni	<b>13</b>	mg/kg Ts	25%	SS 28311:2017mod/SS-EN ISO 11885:2009	a)
Vanadin V	<b>33</b>	mg/kg Ts	25%	SS 28311:2017mod/SS-EN ISO 11885:2009	a)
Zink Zn	<b>130</b>	mg/kg Ts	25%	SS 28311:2017mod/SS-EN ISO 11885:2009	a)

**Utförande laboratorium/underleverantör:**

a) Eurofins Environment Testing Sweden AB, SWEDEN, ISO/IEC 17025:2017 SWEDAC 1125

Paola Nilson, Rapportansvarig

Denna rapport är elektroniskt validerad och signerad.

**Förklaringar**

Laboratoriet/laboratorierna är ackrediterade av respektive lands ackrediteringsorgan. Ej ackrediterade analyser är markerade med \*

Mätosäkerheten, om inget annat anges, redovisas som utvidgad mätosäkerhet med täckningsfaktor 2. Undantag relaterat till analyser utförda utanför Sverige kan förekomma. Ytterligare upplysningar samt mätosäkerhet och detektionsnivåer för mikrobiologiska analyser lämnas på begäran.

Denna rapport får endast återges i sin helhet, om inte utförande laboratorium i förväg skriftligen godkänt annat. Resultaten relaterar endast till det insända provet.

AR-003v58

Sida 1 av 1

Sweco Sverige AB  
Andreas  
Lasarettsgatan 3  
89118 ÖRNSKÖLDSVIK

**AR-22-SL-010319-01**

**EUSELI2-00970235**

Kundnummer: SL7622019

Uppdragsmärkn.  
30035698 - SEIIMI

## Analysrapport

Provnummer:	<b>177-2022-01190593</b>	Provtagare	Andreas Andersson		
Provbeskrivning:					
Matris:	Jord				
Provet ankom:	2022-01-19				
Utskriftsdatum:	2022-01-21				
Analyserna påbörjades:	2022-01-19				
Provmärkning:	1A_2 1-2m				
Provtagningsplats:	30035698				
Analys	Resultat	Enhet	Mäto.	Metod/ref	
Torrsubstans	<b>89.6</b>	%	5%	SS-EN 12880:2000	a)
Arsenik As	<b>15</b>	mg/kg Ts	25%	SS 28311:2017mod/SS-EN ISO 11885:2009	a)
Barium Ba	<b>74</b>	mg/kg Ts	25%	SS 28311:2017mod/SS-EN ISO 11885:2009	a)
Bly Pb	<b>9.3</b>	mg/kg Ts	25%	SS 28311:2017mod/SS-EN ISO 11885:2009	a)
Kadmium Cd	<b>&lt; 0.20</b>	mg/kg Ts	25%	SS 28311:2017mod/SS-EN ISO 11885:2009	a)
Kobolt Co	<b>7.4</b>	mg/kg Ts	25%	SS 28311:2017mod/SS-EN ISO 11885:2009	a)
Koppar Cu	<b>69</b>	mg/kg Ts	25%	SS 28311:2017mod/SS-EN ISO 11885:2009	a)
Krom Cr	<b>30</b>	mg/kg Ts	25%	SS 28311:2017mod/SS-EN ISO 11885:2009	a)
Nickel Ni	<b>14</b>	mg/kg Ts	25%	SS 28311:2017mod/SS-EN ISO 11885:2009	a)
Vanadin V	<b>26</b>	mg/kg Ts	25%	SS 28311:2017mod/SS-EN ISO 11885:2009	a)
Zink Zn	<b>100</b>	mg/kg Ts	25%	SS 28311:2017mod/SS-EN ISO 11885:2009	a)

**Utförande laboratorium/underleverantör:**

a) Eurofins Environment Testing Sweden AB, SWEDEN, ISO/IEC 17025:2017 SWEDAC 1125

Paola Nilson, Rapportansvarig

Denna rapport är elektroniskt validerad och signerad.

Förklaringar

Laboratoriet/laboratorierna är ackrediterade av respektive lands ackrediteringsorgan. Ej ackrediterade analyser är markerade med \*

Mätosäkerheten, om inget annat anges, redovisas som utvidgad mätosäkerhet med täckningsfaktor 2. Undantag relaterat till analyser utförda utanför Sverige kan förekomma. Ytterligare upplysningar samt mätosäkerhet och detektionsnivåer för mikrobiologiska analyser lämnas på begäran.

Denna rapport får endast återges i sin helhet, om inte utförande laboratorium i förväg skriftligen godkänt annat. Resultaten relaterar endast till det insända provet.

AR-003v58

Sida 1 av 1

Sweco Sverige AB  
Andreas  
Lasarettsgatan 3  
89118 ÖRNSKÖLDSVIK

**AR-22-SL-010079-01**

**EUSELI2-00970235**

Kundnummer: SL7622019

Uppdragsmärkn.  
30035698 - SEIIMI

## Analysrapport

Provnummer:	<b>177-2022-01190594</b>	Provtagare	Andreas Andersson		
Provbeskrivning:					
Matris:	Jord				
Provet ankom:	2022-01-19				
Utskriftsdatum:	2022-01-21				
Analyserna påbörjades:	2022-01-19				
Provmärkning:	1A_3 0-1m				
Provtagningsplats:	30035698				
Analys	Resultat	Enhet	Mäto.	Metod/ref	
Torrsubstans	<b>90.6</b>	%	5%	SS-EN 12880:2000	a)
Arsenik As	<b>29</b>	mg/kg Ts	25%	SS 28311:2017mod/SS-EN ISO 11885:2009	a)
Barium Ba	<b>360</b>	mg/kg Ts	25%	SS 28311:2017mod/SS-EN ISO 11885:2009	a)
Bly Pb	<b>43</b>	mg/kg Ts	25%	SS 28311:2017mod/SS-EN ISO 11885:2009	a)
Kadmium Cd	<b>&lt; 0.20</b>	mg/kg Ts	25%	SS 28311:2017mod/SS-EN ISO 11885:2009	a)
Kobolt Co	<b>36</b>	mg/kg Ts	25%	SS 28311:2017mod/SS-EN ISO 11885:2009	a)
Koppar Cu	<b>810</b>	mg/kg Ts	25%	SS 28311:2017mod/SS-EN ISO 11885:2009	a)
Krom Cr	<b>180</b>	mg/kg Ts	25%	SS 28311:2017mod/SS-EN ISO 11885:2009	a)
Nickel Ni	<b>31</b>	mg/kg Ts	25%	SS 28311:2017mod/SS-EN ISO 11885:2009	a)
Vanadin V	<b>29</b>	mg/kg Ts	25%	SS 28311:2017mod/SS-EN ISO 11885:2009	a)
Zink Zn	<b>1500</b>	mg/kg Ts	25%	SS 28311:2017mod/SS-EN ISO 11885:2009	a)

**Utförande laboratorium/underleverantör:**

a) Eurofins Environment Testing Sweden AB, SWEDEN, ISO/IEC 17025:2017 SWEDAC 1125

Paola Nilson, Rapportansvarig

Denna rapport är elektroniskt signerad.

**Förklaringar**

Laboratoriet/laboratorierna är ackrediterade av respektive lands ackrediteringsorgan. Ej ackrediterade analyser är markerade med \*

Mätosäkerheten, om inget annat anges, redovisas som utvidgad mätosäkerhet med täckningsfaktor 2. Undantag relaterat till analyser utförda utanför Sverige kan förekomma. Ytterligare upplysningar samt mätosäkerhet och detektionsnivåer för mikrobiologiska analyser lämnas på begäran.

Denna rapport får endast återges i sin helhet, om inte utförande laboratorium i förväg skriftligen godkänt annat. Resultaten relaterar endast till det insända provet.

AR-003v58

Sida 1 av 1

Sweco Sverige AB  
Andreas  
Lasarettsgatan 3  
89118 ÖRNSKÖLD SVIK

AR-22-SL-010079-02

EUSELI2-00970235

Kundnummer: SL7622019

Uppdragsmärkn.  
30035698 - SEIIMI

## Analysrapport

Provnummer:	177-2022-01190594	Provtagare	Andreas Andersson		
Provbeskrivning:					
Matris:	Jord				
Provet ankom:	2022-01-19				
Utskriftsdatum:	2022-02-02				
Analyserna påbörjades:	2022-01-19				
Provmärkning:	1A_3 0-1m				
Provtagningsplats:	30035698				
Analys	Resultat	Enhet	Mäto.	Metod/ref	
Torrsubstans	90.6	%	5%	SS-EN 12880:2000 a)	
Arsenik As	23	mg/kg Ts	25%	SS 28311:2017mod/SS-EN ISO 11885:2009 a)	
Barium Ba	270	mg/kg Ts	25%	SS 28311:2017mod/SS-EN ISO 11885:2009 a)	
Bly Pb	35	mg/kg Ts	25%	SS 28311:2017mod/SS-EN ISO 11885:2009 a)	
Kadmium Cd	0.21	mg/kg Ts	25%	SS 28311:2017mod/SS-EN ISO 11885:2009 a)	
Kobolt Co	28	mg/kg Ts	25%	SS 28311:2017mod/SS-EN ISO 11885:2009 a)	
Koppar Cu	540	mg/kg Ts	25%	SS 28311:2017mod/SS-EN ISO 11885:2009 a)	
Krom Cr	130	mg/kg Ts	25%	SS 28311:2017mod/SS-EN ISO 11885:2009 a)	
Nickel Ni	27	mg/kg Ts	25%	SS 28311:2017mod/SS-EN ISO 11885:2009 a)	
Vanadin V	32	mg/kg Ts	25%	SS 28311:2017mod/SS-EN ISO 11885:2009 a)	
Zink Zn	1100	mg/kg Ts	25%	SS 28311:2017mod/SS-EN ISO 11885:2009 a)	
Kemisk kommentar Omanalys gjord på metaller med dubbelprov. Dessa indikerar att viss inhomogenitet föreligger i provet för vissa metaller. Redovisat i denna rapportversion är ett medelvärde av omanalyserna.					

**Utförande laboratorium/underleverantör:**

a) Eurofins Environment Testing Sweden AB, SWEDEN, ISO/IEC 17025:2017 SWEDAC 1125

**Rapportkommentar:**Ersätter tidigare utskickad rapport med samma provnummer.  
Orsak till ny rapport(AR-22-SL-010079-02):Omanalys av metaller utförd.**Förklaringar**

Laboratoriet/laboratorierna är ackrediterade av respektive lands ackrediteringsorgan. Ej ackrediterade analyser är markerade med \*

AR-003v58

Mätosäkerheten, om inget annat anges, redovisas som utvidgad mätosäkerhet med täckningsfaktor 2. Undantag relaterat till analyser utförda utanför Sverige kan förekomma. Ytterligare upplysningar samt mätosäkerhet och detektionsnivåer för mikrobiologiska analyser lämnas på begäran.

Denna rapport får endast återges i sin helhet, om inte utförande laboratorium i förväg skriftligen godkänt annat. Resultaten relaterar endast till det insända provet.

Sida 1 av 2

Paola Nilson, Rapportansvarig

Denna rapport är elektroniskt signerad.

---

Förklaringar

Laboratoriet/laboratorierna är ackrediterade av respektive lands ackrediteringsorgan. Ej ackrediterade analyser är markerade med \*

AR-003v58

Mätosäkerheten, om inget annat anges, redovisas som utvidgad mätosäkerhet med täckningsfaktor 2. Undantag relaterat till analyser utförda utanför Sverige kan förekomma. Ytterligare upplysningar samt mätosäkerhet och detektionsnivåer för mikrobiologiska analyser lämnas på begäran.

Denna rapport får endast återges i sin helhet, om inte utförande laboratorium i förväg skriftligen godkänt annat. Resultaten relaterar endast till det insända provet.



Sweco Sverige AB  
Andreas  
Lasarettsgatan 3  
89118 ÖRNSKÖLDSVIK

**AR-22-SL-010080-01**

**EUSELI2-00970235**

Kundnummer: SL7622019

Uppdragsmärkn.  
30035698 - SEIIMI

## Analysrapport

Provnummer:	<b>177-2022-01190595</b>	Provtagare	Andreas Andersson		
Provbeskrivning:					
Matris:	Jord				
Provet ankom:	2022-01-19				
Utskriftsdatum:	2022-01-21				
Analyserna påbörjades:	2022-01-19				
Provmärkning:	1A_3 1-2m				
Provtagningsplats:	30035698				
Analys	Resultat	Enhet	Mäto.	Metod/ref	
Torrsubstans	<b>90.4</b>	%	5%	SS-EN 12880:2000	a)
Arsenik As	<b>40</b>	mg/kg Ts	25%	SS 28311:2017mod/SS-EN ISO 11885:2009	a)
Barium Ba	<b>350</b>	mg/kg Ts	25%	SS 28311:2017mod/SS-EN ISO 11885:2009	a)
Bly Pb	<b>62</b>	mg/kg Ts	25%	SS 28311:2017mod/SS-EN ISO 11885:2009	a)
Kadmium Cd	<b>0.21</b>	mg/kg Ts	25%	SS 28311:2017mod/SS-EN ISO 11885:2009	a)
Kobolt Co	<b>39</b>	mg/kg Ts	25%	SS 28311:2017mod/SS-EN ISO 11885:2009	a)
Koppar Cu	<b>830</b>	mg/kg Ts	25%	SS 28311:2017mod/SS-EN ISO 11885:2009	a)
Krom Cr	<b>180</b>	mg/kg Ts	25%	SS 28311:2017mod/SS-EN ISO 11885:2009	a)
Nickel Ni	<b>37</b>	mg/kg Ts	25%	SS 28311:2017mod/SS-EN ISO 11885:2009	a)
Vanadin V	<b>32</b>	mg/kg Ts	25%	SS 28311:2017mod/SS-EN ISO 11885:2009	a)
Zink Zn	<b>1500</b>	mg/kg Ts	25%	SS 28311:2017mod/SS-EN ISO 11885:2009	a)

**Utförande laboratorium/underleverantör:**

a) Eurofins Environment Testing Sweden AB, SWEDEN, ISO/IEC 17025:2017 SWEDAC 1125

Paola Nilson, Rapportansvarig

Denna rapport är elektroniskt signerad.

Förklaringar

Laboratoriet/laboratorierna är ackrediterade av respektive lands ackrediteringsorgan. Ej ackrediterade analyser är markerade med \*

Mätosäkerheten, om inget annat anges, redovisas som utvidgad mätosäkerhet med täckningsfaktor 2. Undantag relaterat till analyser utförda utanför Sverige kan förekomma. Ytterligare upplysningar samt mätosäkerhet och detektionsnivåer för mikrobiologiska analyser lämnas på begäran.

Denna rapport får endast återges i sin helhet, om inte utförande laboratorium i förväg skriftligen godkänt annat. Resultaten relaterar endast till det insända provet.

AR-003v58

Sida 1 av 1

Sweco Sverige AB  
Andreas  
Lasarettsgatan 3  
89118 ÖRNSKÖLDSVIK

**AR-22-SL-010080-02**

**EUSELI2-00970235**

Kundnummer: SL7622019

Uppdragsmärkn.  
30035698 - SEIIMI

## Analysrapport

Provnummer:	<b>177-2022-01190595</b>	Provtagare	Andreas Andersson		
Provbeskrivning:					
Matris:	Jord				
Provet ankom:	2022-01-19				
Utskriftsdatum:	2022-02-02				
Analyserna påbörjades:	2022-01-19				
Provmärkning:	1A_3 1-2m				
Provtagningsplats:	30035698				
Analys	Resultat	Enhet	Mäto.	Metod/ref	
Torrsubstans	<b>90.4</b>	%	5%	SS-EN 12880:2000	a)
Arsenik As	<b>30</b>	mg/kg Ts	25%	SS 28311:2017mod/SS-EN ISO 11885:2009	a)
Barium Ba	<b>250</b>	mg/kg Ts	25%	SS 28311:2017mod/SS-EN ISO 11885:2009	a)
Bly Pb	<b>36</b>	mg/kg Ts	25%	SS 28311:2017mod/SS-EN ISO 11885:2009	a)
Kadmium Cd	<b>0.24</b>	mg/kg Ts	25%	SS 28311:2017mod/SS-EN ISO 11885:2009	a)
Kobolt Co	<b>29</b>	mg/kg Ts	25%	SS 28311:2017mod/SS-EN ISO 11885:2009	a)
Koppar Cu	<b>620</b>	mg/kg Ts	25%	SS 28311:2017mod/SS-EN ISO 11885:2009	a)
Krom Cr	<b>140</b>	mg/kg Ts	25%	SS 28311:2017mod/SS-EN ISO 11885:2009	a)
Nickel Ni	<b>31</b>	mg/kg Ts	25%	SS 28311:2017mod/SS-EN ISO 11885:2009	a)
Vanadin V	<b>32</b>	mg/kg Ts	25%	SS 28311:2017mod/SS-EN ISO 11885:2009	a)
Zink Zn	<b>1100</b>	mg/kg Ts	25%	SS 28311:2017mod/SS-EN ISO 11885:2009	a)
Kemisk kommentar Omanalys gjord på metaller med dubbelprov. Dessa indikerar att viss inhomogenitet föreligger i provet för vissa metaller. Redovisat i denna rapportversion är ett medelvärde av omanalyserna.					

**Utförande laboratorium/underleverantör:**

a) Eurofins Environment Testing Sweden AB, SWEDEN, ISO/IEC 17025:2017 SWEDAC 1125

**Rapportkommentar:**

Ersätter tidigare utskickad rapport med samma provnummer.  
Orsak till ny rapport(AR-22-SL-010080-02):Omanalys av metaller utförd.

**Förklaringar**

Laboratoriet/laboratorierna är ackrediterade av respektive lands ackrediteringsorgan. Ej ackrediterade analyser är markerade med \*

Mätosäkerheten, om inget annat anges, redovisas som utvidgad mätosäkerhet med täckningsfaktor 2. Undantag relaterat till analyser utförda utanför Sverige kan förekomma. Ytterligare upplysningar samt mätosäkerhet och detektionsnivåer för mikrobiologiska analyser lämnas på begäran.

Denna rapport får endast återges i sin helhet, om inte utförande laboratorium i förväg skriftligen godkänt annat. Resultaten relaterar endast till det insända provet.

AR-003v58

Sida 1 av 2

Paola Nilson, Rapportansvarig

Denna rapport är elektroniskt signerad.

---

Förklaringar

Laboratoriet/laboratorierna är ackrediterade av respektive lands ackrediteringsorgan. Ej ackrediterade analyser är markerade med \*

AR-003v58

Mätosäkerheten, om inget annat anges, redovisas som utvidgad mätosäkerhet med täckningsfaktor 2. Undantag relaterat till analyser utförda utanför Sverige kan förekomma. Ytterligare upplysningar samt mätosäkerhet och detektionsnivåer för mikrobiologiska analyser lämnas på begäran.

Denna rapport får endast återges i sin helhet, om inte utförande laboratorium i förväg skriftligen godkänt annat. Resultaten relaterar endast till det insända provet.

Sweco Sverige AB  
Andreas  
Lasarettsgatan 3  
89118 ÖRNSKÖLDSVIK

**AR-22-SL-010315-01**

**EUSELI2-00970235**

Kundnummer: SL7622019

Uppdragsmärkn.  
30035698 - SEIIMI

## Analysrapport

Provnummer:	<b>177-2022-01190596</b>	Provtagare	Andreas Andersson		
Provbeskrivning:					
Matris:	Jord				
Provet ankom:	2022-01-19				
Utskriftsdatum:	2022-01-21				
Analyserna påbörjades:	2022-01-19				
Provmärkning:	1A_4 0-1m				
Provtagningsplats:	30035698				
Analys	Resultat	Enhet	Mäto.	Metod/ref	
Torrsubstans	<b>90.1</b>	%	5%	SS-EN 12880:2000	a)
Arsenik As	<b>13</b>	mg/kg Ts	25%	SS 28311:2017mod/SS-EN ISO 11885:2009	a)
Barium Ba	<b>100</b>	mg/kg Ts	25%	SS 28311:2017mod/SS-EN ISO 11885:2009	a)
Bly Pb	<b>10.0</b>	mg/kg Ts	25%	SS 28311:2017mod/SS-EN ISO 11885:2009	a)
Kadmium Cd	<b>&lt; 0.20</b>	mg/kg Ts	25%	SS 28311:2017mod/SS-EN ISO 11885:2009	a)
Kobolt Co	<b>12</b>	mg/kg Ts	25%	SS 28311:2017mod/SS-EN ISO 11885:2009	a)
Koppar Cu	<b>140</b>	mg/kg Ts	25%	SS 28311:2017mod/SS-EN ISO 11885:2009	a)
Krom Cr	<b>45</b>	mg/kg Ts	25%	SS 28311:2017mod/SS-EN ISO 11885:2009	a)
Nickel Ni	<b>14</b>	mg/kg Ts	25%	SS 28311:2017mod/SS-EN ISO 11885:2009	a)
Vanadin V	<b>24</b>	mg/kg Ts	25%	SS 28311:2017mod/SS-EN ISO 11885:2009	a)
Zink Zn	<b>220</b>	mg/kg Ts	25%	SS 28311:2017mod/SS-EN ISO 11885:2009	a)

**Utförande laboratorium/underleverantör:**

a) Eurofins Environment Testing Sweden AB, SWEDEN, ISO/IEC 17025:2017 SWEDAC 1125

Paola Nilson, Rapportansvarig

Denna rapport är elektroniskt validerad och signerad.

**Förklaringar**

Laboratoriet/laboratorierna är ackrediterade av respektive lands ackrediteringsorgan. Ej ackrediterade analyser är markerade med \*

Mätosäkerheten, om inget annat anges, redovisas som utvidgad mätosäkerhet med täckningsfaktor 2. Undantag relaterat till analyser utförda utanför Sverige kan förekomma. Ytterligare upplysningar samt mätosäkerhet och detektionsnivåer för mikrobiologiska analyser lämnas på begäran.

Denna rapport får endast återges i sin helhet, om inte utförande laboratorium i förväg skriftligen godkänt annat. Resultaten relaterar endast till det insända provet.

AR-003v58

Sida 1 av 1

Sweco Sverige AB  
Andreas  
Lasarettsgatan 3  
89118 ÖRNSKÖLDSVIK

**AR-22-SL-010316-01**

**EUSELI2-00970235**

Kundnummer: SL7622019

Uppdragsmärkn.  
30035698 - SEIIMI

## Analysrapport

Provnummer:	<b>177-2022-01190597</b>	Provtagare	Andreas Andersson		
Provbeskrivning:					
Matris:	Jord				
Provet ankom:	2022-01-19				
Utskriftsdatum:	2022-01-21				
Analyserna påbörjades:	2022-01-19				
Provmärkning:	1A_4 1-2m				
Provtagningsplats:	30035698				
Analys	Resultat	Enhet	Mäto.	Metod/ref	
Torrsubstans	<b>89.4</b>	%	5%	SS-EN 12880:2000	a)
Arsenik As	<b>13</b>	mg/kg Ts	25%	SS 28311:2017mod/SS-EN ISO 11885:2009	a)
Barium Ba	<b>69</b>	mg/kg Ts	25%	SS 28311:2017mod/SS-EN ISO 11885:2009	a)
Bly Pb	<b>7.2</b>	mg/kg Ts	25%	SS 28311:2017mod/SS-EN ISO 11885:2009	a)
Kadmium Cd	<b>&lt; 0.20</b>	mg/kg Ts	25%	SS 28311:2017mod/SS-EN ISO 11885:2009	a)
Kobolt Co	<b>7.2</b>	mg/kg Ts	25%	SS 28311:2017mod/SS-EN ISO 11885:2009	a)
Koppar Cu	<b>49</b>	mg/kg Ts	25%	SS 28311:2017mod/SS-EN ISO 11885:2009	a)
Krom Cr	<b>29</b>	mg/kg Ts	25%	SS 28311:2017mod/SS-EN ISO 11885:2009	a)
Nickel Ni	<b>9.5</b>	mg/kg Ts	25%	SS 28311:2017mod/SS-EN ISO 11885:2009	a)
Vanadin V	<b>23</b>	mg/kg Ts	25%	SS 28311:2017mod/SS-EN ISO 11885:2009	a)
Zink Zn	<b>97</b>	mg/kg Ts	25%	SS 28311:2017mod/SS-EN ISO 11885:2009	a)

**Utförande laboratorium/underleverantör:**

a) Eurofins Environment Testing Sweden AB, SWEDEN, ISO/IEC 17025:2017 SWEDAC 1125

Paola Nilson, Rapportansvarig

Denna rapport är elektroniskt validerad och signerad.

**Förklaringar**

Laboratoriet/laboratorierna är ackrediterade av respektive lands ackrediteringsorgan. Ej ackrediterade analyser är markerade med \*

Mätosäkerheten, om inget annat anges, redovisas som utvidgad mätosäkerhet med täckningsfaktor 2. Undantag relaterat till analyser utförda utanför Sverige kan förekomma. Ytterligare upplysningar samt mätosäkerhet och detektionsnivåer för mikrobiologiska analyser lämnas på begäran.

Denna rapport får endast återges i sin helhet, om inte utförande laboratorium i förväg skriftligen godkänt annat. Resultaten relaterar endast till det insända provet.

AR-003v58

Sida 1 av 1

Sweco Sverige AB  
Andreas  
Lasarettsgatan 3  
89118 ÖRNSKÖLDSVIK

**AR-22-SL-010360-01**

**EUSELI2-00970235**

Kundnummer: SL7622019

Uppdragsmärkn.  
30035698 - SEIIMI

## Analysrapport

Provnummer:	<b>177-2022-01190598</b>	Provtagare	Andreas Andersson		
Provbeskrivning:					
Matris:	Jord				
Provet ankom:	2022-01-19				
Utskriftsdatum:	2022-01-21				
Analyserna påbörjades:	2022-01-19				
Provmärkning:	2B_1 1-2m				
Provtagningsplats:	30035698				
Analys	Resultat	Enhet	Mäto.	Metod/ref	
Torrsubstans	<b>90.4</b>	%	5%	SS-EN 12880:2000 a)	
Arsenik As	<b>21</b>	mg/kg Ts	25%	SS 28311:2017mod/SS-EN ISO 11885:2009 a)	
Barium Ba	<b>63</b>	mg/kg Ts	25%	SS 28311:2017mod/SS-EN ISO 11885:2009 a)	
Bly Pb	<b>11</b>	mg/kg Ts	25%	SS 28311:2017mod/SS-EN ISO 11885:2009 a)	
Kadmium Cd	<b>0.26</b>	mg/kg Ts	25%	SS 28311:2017mod/SS-EN ISO 11885:2009 a)	
Kobolt Co	<b>5.5</b>	mg/kg Ts	25%	SS 28311:2017mod/SS-EN ISO 11885:2009 a)	
Koppar Cu	<b>35</b>	mg/kg Ts	25%	SS 28311:2017mod/SS-EN ISO 11885:2009 a)	
Krom Cr	<b>31</b>	mg/kg Ts	25%	SS 28311:2017mod/SS-EN ISO 11885:2009 a)	
Nickel Ni	<b>11</b>	mg/kg Ts	25%	SS 28311:2017mod/SS-EN ISO 11885:2009 a)	
Vanadin V	<b>26</b>	mg/kg Ts	25%	SS 28311:2017mod/SS-EN ISO 11885:2009 a)	
Zink Zn	<b>110</b>	mg/kg Ts	25%	SS 28311:2017mod/SS-EN ISO 11885:2009 a)	

**Utförande laboratorium/underleverantör:**

a) Eurofins Environment Testing Sweden AB, SWEDEN, ISO/IEC 17025:2017 SWEDAC 1125

Paola Nilson, Rapportansvarig

Denna rapport är elektroniskt validerad och signerad.

**Förklaringar**

Laboratoriet/laboratorierna är ackrediterade av respektive lands ackrediteringsorgan. Ej ackrediterade analyser är markerade med \*

Mätosäkerheten, om inget annat anges, redovisas som utvidgad mätosäkerhet med täckningsfaktor 2. Undantag relaterat till analyser utförda utanför Sverige kan förekomma. Ytterligare upplysningar samt mätosäkerhet och detektionsnivåer för mikrobiologiska analyser lämnas på begäran.

Denna rapport får endast återges i sin helhet, om inte utförande laboratorium i förväg skriftligen godkänt annat. Resultaten relaterar endast till det insända provet.

AR-003v58

Sida 1 av 1

Sweco Sverige AB  
Andreas  
Lasarettsgatan 3  
89118 ÖRNSKÖLDSVIK

**AR-22-SL-010355-01**

**EUSELI2-00970235**

Kundnummer: SL7622019

Uppdragsmärkn.  
30035698 - SEIIMI

## Analysrapport

Provnummer:	<b>177-2022-01190599</b>	Provtagare	Andreas Andersson		
Provbeskrivning:					
Matris:	Jord				
Provet ankom:	2022-01-19				
Utskriftsdatum:	2022-01-21				
Analyserna påbörjades:	2022-01-19				
Provmärkning:	2B_2 1-2m				
Provtagningsplats:	30035698				
Analys	Resultat	Enhet	Mäto.	Metod/ref	
Torrsubstans	<b>90.7</b>	%	5%	SS-EN 12880:2000	a)
Arsenik As	<b>17</b>	mg/kg Ts	25%	SS 28311:2017mod/SS-EN ISO 11885:2009	a)
Barium Ba	<b>54</b>	mg/kg Ts	25%	SS 28311:2017mod/SS-EN ISO 11885:2009	a)
Bly Pb	<b>6.8</b>	mg/kg Ts	25%	SS 28311:2017mod/SS-EN ISO 11885:2009	a)
Kadmium Cd	<b>&lt; 0.20</b>	mg/kg Ts	25%	SS 28311:2017mod/SS-EN ISO 11885:2009	a)
Kobolt Co	<b>5.1</b>	mg/kg Ts	25%	SS 28311:2017mod/SS-EN ISO 11885:2009	a)
Koppar Cu	<b>26</b>	mg/kg Ts	25%	SS 28311:2017mod/SS-EN ISO 11885:2009	a)
Krom Cr	<b>29</b>	mg/kg Ts	25%	SS 28311:2017mod/SS-EN ISO 11885:2009	a)
Nickel Ni	<b>11</b>	mg/kg Ts	25%	SS 28311:2017mod/SS-EN ISO 11885:2009	a)
Vanadin V	<b>24</b>	mg/kg Ts	25%	SS 28311:2017mod/SS-EN ISO 11885:2009	a)
Zink Zn	<b>60</b>	mg/kg Ts	25%	SS 28311:2017mod/SS-EN ISO 11885:2009	a)

**Utförande laboratorium/underleverantör:**

a) Eurofins Environment Testing Sweden AB, SWEDEN, ISO/IEC 17025:2017 SWEDAC 1125

Paola Nilson, Rapportansvarig

Denna rapport är elektroniskt validerad och signerad.

**Förklaringar**

Laboratoriet/laboratorierna är ackrediterade av respektive lands ackrediteringsorgan. Ej ackrediterade analyser är markerade med \*

Mätosäkerheten, om inget annat anges, redovisas som utvidgad mätosäkerhet med täckningsfaktor 2. Undantag relaterat till analyser utförda utanför Sverige kan förekomma. Ytterligare upplysningar samt mätosäkerhet och detektionsnivåer för mikrobiologiska analyser lämnas på begäran.

Denna rapport får endast återges i sin helhet, om inte utförande laboratorium i förväg skriftligen godkänt annat. Resultaten relaterar endast till det insända provet.

AR-003v58

Sida 1 av 1

Sweco Sverige AB  
Andreas  
Lasarettsgatan 3  
89118 ÖRNSKÖLDSVIK

**AR-22-SL-010361-01**

**EUSELI2-00970235**

Kundnummer: SL7622019

Uppdragsmärkn.  
30035698 - SEIIMI

## Analysrapport

Provnummer:	<b>177-2022-01190600</b>	Provtagare	Andreas Andersson		
Provbeskrivning:					
Matris:	Jord				
Provet ankom:	2022-01-19				
Utskriftsdatum:	2022-01-21				
Analyserna påbörjades:	2022-01-19				
Provmärkning:	2B_3 1-2m				
Provtagningsplats:	30035698				
Analys	Resultat	Enhet	Mäto.	Metod/ref	
Torrsubstans	<b>90.8</b>	%	5%	SS-EN 12880:2000	a)
Arsenik As	<b>20</b>	mg/kg Ts	25%	SS 28311:2017mod/SS-EN ISO 11885:2009	a)
Barium Ba	<b>80</b>	mg/kg Ts	25%	SS 28311:2017mod/SS-EN ISO 11885:2009	a)
Bly Pb	<b>7.8</b>	mg/kg Ts	25%	SS 28311:2017mod/SS-EN ISO 11885:2009	a)
Kadmium Cd	<b>&lt; 0.20</b>	mg/kg Ts	25%	SS 28311:2017mod/SS-EN ISO 11885:2009	a)
Kobolt Co	<b>9.5</b>	mg/kg Ts	25%	SS 28311:2017mod/SS-EN ISO 11885:2009	a)
Koppar Cu	<b>100</b>	mg/kg Ts	25%	SS 28311:2017mod/SS-EN ISO 11885:2009	a)
Krom Cr	<b>48</b>	mg/kg Ts	25%	SS 28311:2017mod/SS-EN ISO 11885:2009	a)
Nickel Ni	<b>14</b>	mg/kg Ts	25%	SS 28311:2017mod/SS-EN ISO 11885:2009	a)
Vanadin V	<b>25</b>	mg/kg Ts	25%	SS 28311:2017mod/SS-EN ISO 11885:2009	a)
Zink Zn	<b>210</b>	mg/kg Ts	25%	SS 28311:2017mod/SS-EN ISO 11885:2009	a)

**Utförande laboratorium/underleverantör:**

a) Eurofins Environment Testing Sweden AB, SWEDEN, ISO/IEC 17025:2017 SWEDAC 1125

Paola Nilson, Rapportansvarig

Denna rapport är elektroniskt validerad och signerad.

**Förklaringar**

Laboratoriet/laboratorierna är ackrediterade av respektive lands ackrediteringsorgan. Ej ackrediterade analyser är markerade med \*

Mätosäkerheten, om inget annat anges, redovisas som utvidgad mätosäkerhet med täckningsfaktor 2. Undantag relaterat till analyser utförda utanför Sverige kan förekomma. Ytterligare upplysningar samt mätosäkerhet och detektionsnivåer för mikrobiologiska analyser lämnas på begäran.

Denna rapport får endast återges i sin helhet, om inte utförande laboratorium i förväg skriftligen godkänt annat. Resultaten relaterar endast till det insända provet.

AR-003v58

Sida 1 av 1



Sweco Sverige AB  
Andreas  
Lasarettsgatan 3  
89118 ÖRNSKÖLDSVIK

**AR-22-SL-010631-01**

**EUSELI2-00970235**

Kundnummer: SL7622019

Uppdragsmärkn.  
30035698 - SEIIMI

## Analysrapport

Provnummer:	<b>177-2022-01190601</b>	Provtagare	Andreas Andersson		
Provbeskrivning:					
Matris:	Jord				
Provet ankom:	2022-01-19				
Utskriftsdatum:	2022-01-21				
Analyserna påbörjades:	2022-01-19				
Provmärkning:	2B_4 1-2m				
Provtagningsplats:	30035698				
Analys	Resultat	Enhet	Mäto.	Metod/ref	
Torrsubstans	<b>88.7</b>	%	5%	SS-EN 12880:2000	a)
Arsenik As	<b>21</b>	mg/kg Ts	25%	SS 28311:2017mod/SS-EN ISO 11885:2009	a)
Barium Ba	<b>120</b>	mg/kg Ts	25%	SS 28311:2017mod/SS-EN ISO 11885:2009	a)
Bly Pb	<b>21</b>	mg/kg Ts	25%	SS 28311:2017mod/SS-EN ISO 11885:2009	a)
Kadmium Cd	<b>0.24</b>	mg/kg Ts	25%	SS 28311:2017mod/SS-EN ISO 11885:2009	a)
Kobolt Co	<b>16</b>	mg/kg Ts	25%	SS 28311:2017mod/SS-EN ISO 11885:2009	a)
Koppar Cu	<b>280</b>	mg/kg Ts	25%	SS 28311:2017mod/SS-EN ISO 11885:2009	a)
Krom Cr	<b>100</b>	mg/kg Ts	25%	SS 28311:2017mod/SS-EN ISO 11885:2009	a)
Nickel Ni	<b>14</b>	mg/kg Ts	25%	SS 28311:2017mod/SS-EN ISO 11885:2009	a)
Vanadin V	<b>28</b>	mg/kg Ts	25%	SS 28311:2017mod/SS-EN ISO 11885:2009	a)
Zink Zn	<b>450</b>	mg/kg Ts	25%	SS 28311:2017mod/SS-EN ISO 11885:2009	a)

**Utförande laboratorium/underleverantör:**

a) Eurofins Environment Testing Sweden AB, SWEDEN, ISO/IEC 17025:2017 SWEDAC 1125

Paola Nilson, Rapportansvarig

Denna rapport är elektroniskt signerad.

**Förklaringar**

Laboratoriet/laboratorierna är ackrediterade av respektive lands ackrediteringsorgan. Ej ackrediterade analyser är markerade med \*

Mätosäkerheten, om inget annat anges, redovisas som utvidgad mätosäkerhet med täckningsfaktor 2. Undantag relaterat till analyser utförda utanför Sverige kan förekomma. Ytterligare upplysningar samt mätosäkerhet och detektionsnivåer för mikrobiologiska analyser lämnas på begäran.

Denna rapport får endast återges i sin helhet, om inte utförande laboratorium i förväg skriftligen godkänt annat. Resultaten relaterar endast till det insända provet.

AR-003v58

Sida 1 av 1

Sweco Sverige AB  
Andreas  
Lasarettsgatan 3  
89118 ÖRNSKÖLDSVIK

**AR-22-SL-010631-02**

**EUSELI2-00970235**

Kundnummer: SL7622019

Uppdragsmärkn.  
30035698 - SEIIMI

## Analysrapport

Provnummer:	<b>177-2022-01190601</b>	Provtagare	Andreas Andersson		
Provbeskrivning:					
Matris:	Jord				
Provet ankom:	2022-01-19				
Utskriftsdatum:	2022-02-02				
Analyserna påbörjades:	2022-01-19				
Provmärkning:	2B_4 1-2m				
Provtagningsplats:	30035698				
Analys	Resultat	Enhet	Mäto.	Metod/ref	
Torrsubstans	<b>88.7</b>	%	5%	SS-EN 12880:2000	a)
Arsenik As	<b>19</b>	mg/kg Ts	25%	SS 28311:2017mod/SS-EN ISO 11885:2009	a)
Barium Ba	<b>110</b>	mg/kg Ts	25%	SS 28311:2017mod/SS-EN ISO 11885:2009	a)
Bly Pb	<b>19</b>	mg/kg Ts	25%	SS 28311:2017mod/SS-EN ISO 11885:2009	a)
Kadmium Cd	<b>&lt; 0.20</b>	mg/kg Ts	25%	SS 28311:2017mod/SS-EN ISO 11885:2009	a)
Kobolt Co	<b>15</b>	mg/kg Ts	25%	SS 28311:2017mod/SS-EN ISO 11885:2009	a)
Koppar Cu	<b>220</b>	mg/kg Ts	25%	SS 28311:2017mod/SS-EN ISO 11885:2009	a)
Krom Cr	<b>92</b>	mg/kg Ts	25%	SS 28311:2017mod/SS-EN ISO 11885:2009	a)
Nickel Ni	<b>12</b>	mg/kg Ts	25%	SS 28311:2017mod/SS-EN ISO 11885:2009	a)
Vanadin V	<b>27</b>	mg/kg Ts	25%	SS 28311:2017mod/SS-EN ISO 11885:2009	a)
Zink Zn	<b>410</b>	mg/kg Ts	25%	SS 28311:2017mod/SS-EN ISO 11885:2009	a)
Kemisk kommentar Omanalys gjord på metaller med dubbelprov. Dessa gav något lägre resultat än tidigare rapporter. Redovisat i denna rapportversion är ett medelvärde av omanalyserna.					

**Utförande laboratorium/underleverantör:**

a) Eurofins Environment Testing Sweden AB, SWEDEN, ISO/IEC 17025:2017 SWEDAC 1125

**Rapportkommentar:**

Ersätter tidigare utskickad rapport med samma provnummer.  
Orsak till ny rapport(AR-22-SL-010631-02):Omanalys av metaller utförd.

**Förklaringar**

Laboratoriet/laboratorierna är ackrediterade av respektive lands ackrediteringsorgan. Ej ackrediterade analyser är markerade med \*

Mätosäkerheten, om inget annat anges, redovisas som utvidgad mätosäkerhet med täckningsfaktor 2. Undantag relaterat till analyser utförda utanför Sverige kan förekomma. Ytterligare upplysningar samt mätosäkerhet och detektionsnivåer för mikrobiologiska analyser lämnas på begäran.

Denna rapport får endast återges i sin helhet, om inte utförande laboratorium i förväg skriftligen godkänt annat. Resultaten relaterar endast till det insända provet.

AR-003v58

Sida 1 av 2

Paola Nilson, Rapportansvarig

Denna rapport är elektroniskt signerad.

---

Förklaringar

Laboratoriet/laboratorierna är ackrediterade av respektive lands ackrediteringsorgan. Ej ackrediterade analyser är markerade med \*

AR-003v58

Mätosäkerheten, om inget annat anges, redovisas som utvidgad mätosäkerhet med täckningsfaktor 2. Undantag relaterat till analyser utförda utanför Sverige kan förekomma. Ytterligare upplysningar samt mätosäkerhet och detektionsnivåer för mikrobiologiska analyser lämnas på begäran.

Denna rapport får endast återges i sin helhet, om inte utförande laboratorium i förväg skriftligen godkänt annat. Resultaten relaterar endast till det insända provet.

Sweco Sverige AB  
Andreas  
Lasarettsgatan 3  
89118 ÖRNSKÖLDSVIK

**AR-22-SL-010353-01**

**EUSELI2-00970235**

Kundnummer: SL7622019

Uppdragsmärkn.  
30035698 - SEIIMI

## Analysrapport

Provnummer:	<b>177-2022-01190602</b>	Provtagare	Andreas Andersson		
Provbeskrivning:					
Matris:	Jord				
Provet ankom:	2022-01-19				
Utskriftsdatum:	2022-01-21				
Analyserna påbörjades:	2022-01-19				
Provmärkning:	4_1 0-1m				
Provtagningsplats:	30035698				
Analys	Resultat	Enhet	Mäto.	Metod/ref	
Torrsubstans	<b>88.3</b>	%	5%	SS-EN 12880:2000	a)
Arsenik As	<b>11</b>	mg/kg Ts	25%	SS 28311:2017mod/SS-EN ISO 11885:2009	a)
Barium Ba	<b>70</b>	mg/kg Ts	25%	SS 28311:2017mod/SS-EN ISO 11885:2009	a)
Bly Pb	<b>7.4</b>	mg/kg Ts	25%	SS 28311:2017mod/SS-EN ISO 11885:2009	a)
Kadmium Cd	<b>&lt; 0.20</b>	mg/kg Ts	25%	SS 28311:2017mod/SS-EN ISO 11885:2009	a)
Kobolt Co	<b>7.4</b>	mg/kg Ts	25%	SS 28311:2017mod/SS-EN ISO 11885:2009	a)
Koppar Cu	<b>46</b>	mg/kg Ts	25%	SS 28311:2017mod/SS-EN ISO 11885:2009	a)
Krom Cr	<b>30</b>	mg/kg Ts	25%	SS 28311:2017mod/SS-EN ISO 11885:2009	a)
Nickel Ni	<b>11</b>	mg/kg Ts	25%	SS 28311:2017mod/SS-EN ISO 11885:2009	a)
Vanadin V	<b>26</b>	mg/kg Ts	25%	SS 28311:2017mod/SS-EN ISO 11885:2009	a)
Zink Zn	<b>97</b>	mg/kg Ts	25%	SS 28311:2017mod/SS-EN ISO 11885:2009	a)

**Utförande laboratorium/underleverantör:**

a) Eurofins Environment Testing Sweden AB, SWEDEN, ISO/IEC 17025:2017 SWEDAC 1125

Paola Nilson, Rapportansvarig

Denna rapport är elektroniskt validerad och signerad.

**Förklaringar**

Laboratoriet/laboratorierna är ackrediterade av respektive lands ackrediteringsorgan. Ej ackrediterade analyser är markerade med \*

Mätosäkerheten, om inget annat anges, redovisas som utvidgad mätosäkerhet med täckningsfaktor 2. Undantag relaterat till analyser utförda utanför Sverige kan förekomma. Ytterligare upplysningar samt mätosäkerhet och detektionsnivåer för mikrobiologiska analyser lämnas på begäran.

Denna rapport får endast återges i sin helhet, om inte utförande laboratorium i förväg skriftligen godkänt annat. Resultaten relaterar endast till det insända provet.

AR-003v58

Sida 1 av 1

Sweco Sverige AB  
Andreas  
Lasarettsgatan 3  
89118 ÖRNSKÖLDSVIK

**AR-22-SL-010475-01**

**EUSELI2-00970235**

Kundnummer: SL7622019

Uppdragsmärkn.  
30035698 - SEIIMI

## Analysrapport

Provnummer:	<b>177-2022-01190603</b>	Provtagare	Andreas Andersson		
Provbeskrivning:					
Matris:	Jord				
Provet ankom:	2022-01-19				
Utskriftsdatum:	2022-01-21				
Analyserna påbörjades:	2022-01-19				
Provmärkning:	4_2 0-1m				
Provtagningsplats:	30035698				
Analys	Resultat	Enhet	Mäto.	Metod/ref	
Torrsubstans	<b>93.1</b>	%	5%	SS-EN 12880:2000	a)
Arsenik As	<b>29</b>	mg/kg Ts	25%	SS 28311:2017mod/SS-EN ISO 11885:2009	a)
Barium Ba	<b>44</b>	mg/kg Ts	25%	SS 28311:2017mod/SS-EN ISO 11885:2009	a)
Bly Pb	<b>4.9</b>	mg/kg Ts	25%	SS 28311:2017mod/SS-EN ISO 11885:2009	a)
Kadmium Cd	<b>&lt; 0.20</b>	mg/kg Ts	25%	SS 28311:2017mod/SS-EN ISO 11885:2009	a)
Kobolt Co	<b>3.6</b>	mg/kg Ts	25%	SS 28311:2017mod/SS-EN ISO 11885:2009	a)
Koppar Cu	<b>16</b>	mg/kg Ts	25%	SS 28311:2017mod/SS-EN ISO 11885:2009	a)
Krom Cr	<b>20</b>	mg/kg Ts	25%	SS 28311:2017mod/SS-EN ISO 11885:2009	a)
Nickel Ni	<b>6.5</b>	mg/kg Ts	25%	SS 28311:2017mod/SS-EN ISO 11885:2009	a)
Vanadin V	<b>20</b>	mg/kg Ts	25%	SS 28311:2017mod/SS-EN ISO 11885:2009	a)
Zink Zn	<b>29</b>	mg/kg Ts	25%	SS 28311:2017mod/SS-EN ISO 11885:2009	a)

**Utförande laboratorium/underleverantör:**

a) Eurofins Environment Testing Sweden AB, SWEDEN, ISO/IEC 17025:2017 SWEDAC 1125

Paola Nilson, Rapportansvarig

Denna rapport är elektroniskt signerad.

Förklaringar

Laboratoriet/laboratorierna är ackrediterade av respektive lands ackrediteringsorgan. Ej ackrediterade analyser är markerade med \*

Mätosäkerheten, om inget annat anges, redovisas som utvidgad mätosäkerhet med täckningsfaktor 2. Undantag relaterat till analyser utförda utanför Sverige kan förekomma. Ytterligare upplysningar samt mätosäkerhet och detektionsnivåer för mikrobiologiska analyser lämnas på begäran.

Denna rapport får endast återges i sin helhet, om inte utförande laboratorium i förväg skriftligen godkänt annat. Resultaten relaterar endast till det insända provet.

AR-003v58

Sida 1 av 1

Sweco Sverige AB  
Andreas  
Lasarettsgatan 3  
89118 ÖRNSKÖLDSVIK

**AR-22-SL-010356-01**

**EUSELI2-00970235**

Kundnummer: SL7622019

Uppdragsmärkn.  
30035698 - SEIIMI

## Analysrapport

Provnummer:	<b>177-2022-01190604</b>	Provtagare	Andreas Andersson		
Provbeskrivning:					
Matris:	Jord				
Provet ankom:	2022-01-19				
Utskriftsdatum:	2022-01-21				
Analyserna påbörjades:	2022-01-19				
Provmärkning:	4_3 0-1m				
Provtagningsplats:	30035698				
Analys	Resultat	Enhet	Mäto.	Metod/ref	
Torrsubstans	<b>93.4</b>	%	5%	SS-EN 12880:2000	a)
Arsenik As	<b>21</b>	mg/kg Ts	25%	SS 28311:2017mod/SS-EN ISO 11885:2009	a)
Barium Ba	<b>74</b>	mg/kg Ts	25%	SS 28311:2017mod/SS-EN ISO 11885:2009	a)
Bly Pb	<b>10</b>	mg/kg Ts	25%	SS 28311:2017mod/SS-EN ISO 11885:2009	a)
Kadmium Cd	<b>0.24</b>	mg/kg Ts	25%	SS 28311:2017mod/SS-EN ISO 11885:2009	a)
Kobolt Co	<b>8.9</b>	mg/kg Ts	25%	SS 28311:2017mod/SS-EN ISO 11885:2009	a)
Koppar Cu	<b>58</b>	mg/kg Ts	25%	SS 28311:2017mod/SS-EN ISO 11885:2009	a)
Krom Cr	<b>38</b>	mg/kg Ts	25%	SS 28311:2017mod/SS-EN ISO 11885:2009	a)
Nickel Ni	<b>16</b>	mg/kg Ts	25%	SS 28311:2017mod/SS-EN ISO 11885:2009	a)
Vanadin V	<b>31</b>	mg/kg Ts	25%	SS 28311:2017mod/SS-EN ISO 11885:2009	a)
Zink Zn	<b>110</b>	mg/kg Ts	25%	SS 28311:2017mod/SS-EN ISO 11885:2009	a)

**Utförande laboratorium/underleverantör:**

a) Eurofins Environment Testing Sweden AB, SWEDEN, ISO/IEC 17025:2017 SWEDAC 1125

Paola Nilson, Rapportansvarig

Denna rapport är elektroniskt validerad och signerad.

**Förklaringar**

Laboratoriet/laboratorierna är ackrediterade av respektive lands ackrediteringsorgan. Ej ackrediterade analyser är markerade med \*

Mätosäkerheten, om inget annat anges, redovisas som utvidgad mätosäkerhet med täckningsfaktor 2. Undantag relaterat till analyser utförda utanför Sverige kan förekomma. Ytterligare upplysningar samt mätosäkerhet och detektionsnivåer för mikrobiologiska analyser lämnas på begäran.

Denna rapport får endast återges i sin helhet, om inte utförande laboratorium i förväg skriftligen godkänt annat. Resultaten relaterar endast till det insända provet.

AR-003v58

Sida 1 av 1

Sweco Sverige AB  
Andreas  
Lasarettsgatan 3  
89118 ÖRNSKÖLDSVIK

**AR-22-SL-010476-01**

**EUSELI2-00970235**

Kundnummer: SL7622019

Uppdragsmärkn.  
30035698 - SEIIMI

## Analysrapport

Provnummer:	<b>177-2022-01190605</b>	Provtagare	Andreas Andersson		
Provbeskrivning:					
Matris:	Jord				
Provet ankom:	2022-01-19				
Utskriftsdatum:	2022-01-21				
Analyserna påbörjades:	2022-01-19				
Provmärkning:	4_4 0-1m				
Provtagningsplats:	30035698				
Analys	Resultat	Enhet	Mäto.	Metod/ref	
Torrsubstans	<b>90.2</b>	%	5%	SS-EN 12880:2000	a)
Arsenik As	<b>53</b>	mg/kg Ts	25%	SS 28311:2017mod/SS-EN ISO 11885:2009	a)
Barium Ba	<b>97</b>	mg/kg Ts	25%	SS 28311:2017mod/SS-EN ISO 11885:2009	a)
Bly Pb	<b>34</b>	mg/kg Ts	25%	SS 28311:2017mod/SS-EN ISO 11885:2009	a)
Kadmium Cd	<b>&lt; 0.20</b>	mg/kg Ts	25%	SS 28311:2017mod/SS-EN ISO 11885:2009	a)
Kobolt Co	<b>14</b>	mg/kg Ts	25%	SS 28311:2017mod/SS-EN ISO 11885:2009	a)
Koppar Cu	<b>150</b>	mg/kg Ts	25%	SS 28311:2017mod/SS-EN ISO 11885:2009	a)
Krom Cr	<b>71</b>	mg/kg Ts	25%	SS 28311:2017mod/SS-EN ISO 11885:2009	a)
Nickel Ni	<b>16</b>	mg/kg Ts	25%	SS 28311:2017mod/SS-EN ISO 11885:2009	a)
Vanadin V	<b>29</b>	mg/kg Ts	25%	SS 28311:2017mod/SS-EN ISO 11885:2009	a)
Zink Zn	<b>390</b>	mg/kg Ts	25%	SS 28311:2017mod/SS-EN ISO 11885:2009	a)

**Utförande laboratorium/underleverantör:**

a) Eurofins Environment Testing Sweden AB, SWEDEN, ISO/IEC 17025:2017 SWEDAC 1125

Paola Nilson, Rapportansvarig

Denna rapport är elektroniskt signerad.

Förklaringar

Laboratoriet/laboratorierna är ackrediterade av respektive lands ackrediteringsorgan. Ej ackrediterade analyser är markerade med \*

Mätosäkerheten, om inget annat anges, redovisas som utvidgad mätosäkerhet med täckningsfaktor 2. Undantag relaterat till analyser utförda utanför Sverige kan förekomma. Ytterligare upplysningar samt mätosäkerhet och detektionsnivåer för mikrobiologiska analyser lämnas på begäran.

Denna rapport får endast återges i sin helhet, om inte utförande laboratorium i förväg skriftligen godkänt annat. Resultaten relaterar endast till det insända provet.

AR-003v58

Sida 1 av 1

Sweco Sverige AB  
Andreas  
Lasarettsgatan 3  
89118 ÖRNSKÖLDSEVIK

**AR-22-SL-010476-02**

**EUSELI2-00970235**

Kundnummer: SL7622019

Uppdragsmärkn.  
30035698 - SEIIMI

## Analysrapport

Provnummer:	<b>177-2022-01190605</b>	Provtagare	Andreas Andersson		
Provbeskrivning:					
Matris:	Jord				
Provet ankom:	2022-01-19				
Utskriftsdatum:	2022-02-02				
Analyserna påbörjades:	2022-01-19				
Provmärkning:	4_4 0-1m				
Provtagningsplats:	30035698				
Analys	Resultat	Enhet	Mäto.	Metod/ref	
Torrsubstans	<b>90.2</b>	%	5%	SS-EN 12880:2000	a)
Arsenik As	<b>19</b>	mg/kg Ts	25%	SS 28311:2017mod/SS-EN ISO 11885:2009	a)
Barium Ba	<b>98</b>	mg/kg Ts	25%	SS 28311:2017mod/SS-EN ISO 11885:2009	a)
Bly Pb	<b>44</b>	mg/kg Ts	25%	SS 28311:2017mod/SS-EN ISO 11885:2009	a)
Kadmium Cd	<b>0.24</b>	mg/kg Ts	25%	SS 28311:2017mod/SS-EN ISO 11885:2009	a)
Kobolt Co	<b>13</b>	mg/kg Ts	25%	SS 28311:2017mod/SS-EN ISO 11885:2009	a)
Koppar Cu	<b>130</b>	mg/kg Ts	25%	SS 28311:2017mod/SS-EN ISO 11885:2009	a)
Krom Cr	<b>70</b>	mg/kg Ts	25%	SS 28311:2017mod/SS-EN ISO 11885:2009	a)
Nickel Ni	<b>15</b>	mg/kg Ts	25%	SS 28311:2017mod/SS-EN ISO 11885:2009	a)
Vanadin V	<b>29</b>	mg/kg Ts	25%	SS 28311:2017mod/SS-EN ISO 11885:2009	a)
Zink Zn	<b>390</b>	mg/kg Ts	25%	SS 28311:2017mod/SS-EN ISO 11885:2009	a)
Kemisk kommentar Omanalys gjord på metaller med dubbelprov. Dessa indikerar att viss inhomogenitet föreligger i provet för vissa metaller. Redovisat i denna rapportversion är ett medelvärde av omanalyserna.					

**Utförande laboratorium/underleverantör:**

a) Eurofins Environment Testing Sweden AB, SWEDEN, ISO/IEC 17025:2017 SWEDAC 1125

**Rapportkommentar:**

Ersätter tidigare utskickad rapport med samma provnummer.  
Orsak till ny rapport(AR-22-SL-010476-02):Omanalys av metaller utförd.

**Förklaringar**

Laboratoriet/laboratorierna är ackrediterade av respektive lands ackrediteringsorgan. Ej ackrediterade analyser är markerade med \*

Mätosäkerheten, om inget annat anges, redovisas som utvidgad mätosäkerhet med täckningsfaktor 2. Undantag relaterat till analyser utförda utanför Sverige kan förekomma. Ytterligare upplysningar samt mätosäkerhet och detektionsnivåer för mikrobiologiska analyser lämnas på begäran.

Denna rapport får endast återges i sin helhet, om inte utförande laboratorium i förväg skriftligen godkänt annat. Resultaten relaterar endast till det insända provet.

AR-003v58

Sida 1 av 2



Paola Nilson, Rapportansvarig

Denna rapport är elektroniskt signerad.

---

Förklaringar

Laboratoriet/laboratorierna är ackrediterade av respektive lands ackrediteringsorgan. Ej ackrediterade analyser är markerade med \*

AR-003v58

Mätosäkerheten, om inget annat anges, redovisas som utvidgad mätosäkerhet med täckningsfaktor 2. Undantag relaterat till analyser utförda utanför Sverige kan förekomma. Ytterligare upplysningar samt mätosäkerhet och detektionsnivåer för mikrobiologiska analyser lämnas på begäran.

Denna rapport får endast återges i sin helhet, om inte utförande laboratorium i förväg skriftligen godkänt annat. Resultaten relaterar endast till det insända provet.

Sweco Sverige AB  
Andreas Adersson  
Lasarettsgatan 3  
89133 ÖRNSKÖLDSEVIK

**AR-22-SL-125159-01**

**EUSELI2-01026670**

Kundnummer: SL8436113

Uppdragsmärkn.  
30035698 - SEIIMI

## Analysrapport

Provnummer:	<b>177-2022-06170338</b>	Provtagare	Andreas Andersson		
Provbeskrivning:					
Matris:	Jord				
Provet ankom:	2022-06-17				
Utskriftsdatum:	2022-06-21				
Analyserna påbörjades:	2022-06-17				
Provmärkning:	SEV_1				
Analys	Resultat	Enhet	Mäto.	Metod/ref	
Torrsubstans	<b>88.9</b>	%	10%	SS-EN 12880:2000	a)
Arsenik As	<b>16</b>	mg/kg Ts	25%	SS 28311:2017mod/SS-EN ISO 11885:2009	a)
Barium Ba	<b>84</b>	mg/kg Ts	25%	SS 28311:2017mod/SS-EN ISO 11885:2009	a)
Bly Pb	<b>12</b>	mg/kg Ts	25%	SS 28311:2017mod/SS-EN ISO 11885:2009	a)
Kadmium Cd	<b>0.35</b>	mg/kg Ts	25%	SS 28311:2017mod/SS-EN ISO 11885:2009	a)
Kobolt Co	<b>10</b>	mg/kg Ts	30%	SS 28311:2017mod/SS-EN ISO 11885:2009	a)
Koppar Cu	<b>96</b>	mg/kg Ts	25%	SS 28311:2017mod/SS-EN ISO 11885:2009	a)
Krom Cr	<b>49</b>	mg/kg Ts	25%	SS 28311:2017mod/SS-EN ISO 11885:2009	a)
Nickel Ni	<b>15</b>	mg/kg Ts	25%	SS 28311:2017mod/SS-EN ISO 11885:2009	a)
Vanadin V	<b>29</b>	mg/kg Ts	25%	SS 28311:2017mod/SS-EN ISO 11885:2009	a)
Zink Zn	<b>180</b>	mg/kg Ts	25%	SS 28311:2017mod/SS-EN ISO 11885:2009	a)

**Utförande laboratorium/underleverantör:**

a) Eurofins Environment Testing Sweden AB, SWEDEN, ISO/IEC 17025:2017 SWEDAC 1125

Paola Nilson, Rapportansvarig

Denna rapport är elektroniskt validerad och signerad.

Förklaringar

Laboratoriet/laboratorierna är ackrediterade av respektive lands ackrediteringsorgan. Ej ackrediterade analyser är markerade med \*

Mätosäkerheten, om inget annat anges, redovisas som utvidgad mätosäkerhet med täckningsfaktor 2. Undantag relaterat till analyser utförda utanför Sverige kan förekomma. Ytterligare upplysningar samt mätosäkerhet och detektionsnivåer för mikrobiologiska analyser lämnas på begäran.

Denna rapport får endast återges i sin helhet, om inte utförande laboratorium i förväg skriftligen godkänt annat. Resultaten relaterar endast till det insända provet.

AR-003v58

Sida 1 av 1

Sweco Sverige AB  
Andreas Adersson  
Lasarettsgatan 3  
89133 ÖRNSKÖLDSVIK

**AR-22-SL-125484-01**

**EUSELI2-01026670**

Kundnummer: SL8436113

Uppdragsmärkn.  
30035698 - SEIIMI

## Analysrapport

Provnummer:	<b>177-2022-06170339</b>	Provtagare	Andreas Andersson		
Provbeskrivning:					
Matris:	Jord				
Provet ankom:	2022-06-17				
Utskriftsdatum:	2022-06-21				
Analyserna påbörjades:	2022-06-17				
Provmärkning:	SEV_2				
Analys	Resultat	Enhet	Mäto.	Metod/ref	
Torrsubstans	<b>91.6</b>	%	10%	SS-EN 12880:2000	a)
Arsenik As	<b>23</b>	mg/kg Ts	25%	SS 28311:2017mod/SS-EN ISO 11885:2009	a)
Barium Ba	<b>110</b>	mg/kg Ts	25%	SS 28311:2017mod/SS-EN ISO 11885:2009	a)
Bly Pb	<b>10</b>	mg/kg Ts	25%	SS 28311:2017mod/SS-EN ISO 11885:2009	a)
Kadmium Cd	<b>&lt; 0.20</b>	mg/kg Ts	25%	SS 28311:2017mod/SS-EN ISO 11885:2009	a)
Kobolt Co	<b>11</b>	mg/kg Ts	30%	SS 28311:2017mod/SS-EN ISO 11885:2009	a)
Koppar Cu	<b>170</b>	mg/kg Ts	25%	SS 28311:2017mod/SS-EN ISO 11885:2009	a)
Krom Cr	<b>58</b>	mg/kg Ts	25%	SS 28311:2017mod/SS-EN ISO 11885:2009	a)
Nickel Ni	<b>19</b>	mg/kg Ts	25%	SS 28311:2017mod/SS-EN ISO 11885:2009	a)
Vanadin V	<b>28</b>	mg/kg Ts	25%	SS 28311:2017mod/SS-EN ISO 11885:2009	a)
Zink Zn	<b>310</b>	mg/kg Ts	25%	SS 28311:2017mod/SS-EN ISO 11885:2009	a)

**Utförande laboratorium/underleverantör:**

a) Eurofins Environment Testing Sweden AB, SWEDEN, ISO/IEC 17025:2017 SWEDAC 1125

Paola Nilson, Rapportansvarig

Denna rapport är elektroniskt validerad och signerad.

Förklaringar

Laboratoriet/laboratorierna är ackrediterade av respektive lands ackrediteringsorgan. Ej ackrediterade analyser är markerade med \*

Mätosäkerheten, om inget annat anges, redovisas som utvidgad mätosäkerhet med täckningsfaktor 2. Undantag relaterat till analyser utförda utanför Sverige kan förekomma. Ytterligare upplysningar samt mätosäkerhet och detektionsnivåer för mikrobiologiska analyser lämnas på begäran.

Denna rapport får endast återges i sin helhet, om inte utförande laboratorium i förväg skriftligen godkänt annat. Resultaten relaterar endast till det insända provet.

AR-003v58

Sida 1 av 1

Sweco Sverige AB  
Andreas Adersson  
Lasarettsgatan 3  
89133 ÖRNSKÖLDSVIK

**AR-22-SL-125158-01**

**EUSELI2-01026670**

Kundnummer: SL8436113

Uppdragsmärkn.  
30035698 - SEIIMI

## Analysrapport

Provnummer:	<b>177-2022-06170334</b>	Provtagare	Andreas Andersson		
Provbeskrivning:					
Matris:	Jord				
Provet ankom:	2022-06-17				
Utskriftsdatum:	2022-06-21				
Analyserna påbörjades:	2022-06-17				
Provmärkning:	1A_3_SV Norr				
Analys	Resultat	Enhet	Mäto.	Metod/ref	
Torrsubstans	<b>91.8</b>	%	10%	SS-EN 12880:2000	a)
Arsenik As	<b>15</b>	mg/kg Ts	25%	SS 28311:2017mod/SS-EN ISO 11885:2009	a)
Barium Ba	<b>71</b>	mg/kg Ts	25%	SS 28311:2017mod/SS-EN ISO 11885:2009	a)
Bly Pb	<b>13</b>	mg/kg Ts	25%	SS 28311:2017mod/SS-EN ISO 11885:2009	a)
Kadmium Cd	<b>0.31</b>	mg/kg Ts	25%	SS 28311:2017mod/SS-EN ISO 11885:2009	a)
Kobolt Co	<b>7.1</b>	mg/kg Ts	30%	SS 28311:2017mod/SS-EN ISO 11885:2009	a)
Koppar Cu	<b>59</b>	mg/kg Ts	25%	SS 28311:2017mod/SS-EN ISO 11885:2009	a)
Krom Cr	<b>37</b>	mg/kg Ts	25%	SS 28311:2017mod/SS-EN ISO 11885:2009	a)
Nickel Ni	<b>12</b>	mg/kg Ts	25%	SS 28311:2017mod/SS-EN ISO 11885:2009	a)
Vanadin V	<b>28</b>	mg/kg Ts	25%	SS 28311:2017mod/SS-EN ISO 11885:2009	a)
Zink Zn	<b>130</b>	mg/kg Ts	25%	SS 28311:2017mod/SS-EN ISO 11885:2009	a)

**Utförande laboratorium/underleverantör:**

a) Eurofins Environment Testing Sweden AB, SWEDEN, ISO/IEC 17025:2017 SWEDAC 1125

Paola Nilson, Rapportansvarig

Denna rapport är elektroniskt validerad och signerad.

Förklaringar

Laboratoriet/laboratorierna är ackrediterade av respektive lands ackrediteringsorgan. Ej ackrediterade analyser är markerade med \*

Mätosäkerheten, om inget annat anges, redovisas som utvidgad mätosäkerhet med täckningsfaktor 2. Undantag relaterat till analyser utförda utanför Sverige kan förekomma. Ytterligare upplysningar samt mätosäkerhet och detektionsnivåer för mikrobiologiska analyser lämnas på begäran.

Denna rapport får endast återges i sin helhet, om inte utförande laboratorium i förväg skriftligen godkänt annat. Resultaten relaterar endast till det insända provet.

AR-003v58

Sida 1 av 1

Sweco Sverige AB  
Andreas Adersson  
Lasarettsgatan 3  
89133 ÖRNSKÖLDSEVIK

**AR-22-SL-125157-01**

**EUSELI2-01026670**

Kundnummer: SL8436113

Uppdragsmärkn.  
30035698 - SEIIMI

## Analysrapport

Provnummer:	<b>177-2022-06170335</b>	Provtagare	Andreas Andersson		
Provbeskrivning:					
Matris:	Jord				
Provet ankom:	2022-06-17				
Utskriftsdatum:	2022-06-21				
Analyserna påbörjades:	2022-06-17				
Provmärkning:	1A_3_SV Ost				
Analys	Resultat	Enhet	Mäto.	Metod/ref	
Torrsubstans	<b>89.9</b>	%	10%	SS-EN 12880:2000	a)
Arsenik As	<b>17</b>	mg/kg Ts	25%	SS 28311:2017mod/SS-EN ISO 11885:2009	a)
Barium Ba	<b>70</b>	mg/kg Ts	25%	SS 28311:2017mod/SS-EN ISO 11885:2009	a)
Bly Pb	<b>11</b>	mg/kg Ts	25%	SS 28311:2017mod/SS-EN ISO 11885:2009	a)
Kadmium Cd	<b>0.33</b>	mg/kg Ts	25%	SS 28311:2017mod/SS-EN ISO 11885:2009	a)
Kobolt Co	<b>7.5</b>	mg/kg Ts	30%	SS 28311:2017mod/SS-EN ISO 11885:2009	a)
Koppar Cu	<b>120</b>	mg/kg Ts	25%	SS 28311:2017mod/SS-EN ISO 11885:2009	a)
Krom Cr	<b>37</b>	mg/kg Ts	25%	SS 28311:2017mod/SS-EN ISO 11885:2009	a)
Nickel Ni	<b>15</b>	mg/kg Ts	25%	SS 28311:2017mod/SS-EN ISO 11885:2009	a)
Vanadin V	<b>27</b>	mg/kg Ts	25%	SS 28311:2017mod/SS-EN ISO 11885:2009	a)
Zink Zn	<b>130</b>	mg/kg Ts	25%	SS 28311:2017mod/SS-EN ISO 11885:2009	a)

**Utförande laboratorium/underleverantör:**

a) Eurofins Environment Testing Sweden AB, SWEDEN, ISO/IEC 17025:2017 SWEDAC 1125

Paola Nilson, Rapportansvarig

Denna rapport är elektroniskt validerad och signerad.

Förklaringar

Laboratoriet/laboratorierna är ackrediterade av respektive lands ackrediteringsorgan. Ej ackrediterade analyser är markerade med \*

Mätosäkerheten, om inget annat anges, redovisas som utvidgad mätosäkerhet med täckningsfaktor 2. Undantag relaterat till analyser utförda utanför Sverige kan förekomma. Ytterligare upplysningar samt mätosäkerhet och detektionsnivåer för mikrobiologiska analyser lämnas på begäran.

Denna rapport får endast återges i sin helhet, om inte utförande laboratorium i förväg skriftligen godkänt annat. Resultaten relaterar endast till det insända provet.

AR-003v58

Sida 1 av 1

Sweco Sverige AB  
Andreas Adersson  
Lasarettsgatan 3  
89133 ÖRNSKÖLDSEVIK

**AR-22-SL-125153-01**

**EUSELI2-01026670**

Kundnummer: SL8436113

Uppdragsmärkn.  
30035698 - SEIIMI

## Analysrapport

Provnummer:	<b>177-2022-06170336</b>	Provtagare	Andreas Andersson		
Provbeskrivning:					
Matris:	Jord				
Provet ankom:	2022-06-17				
Utskriftsdatum:	2022-06-21				
Analyserna påbörjades:	2022-06-17				
Provmärkning:	1A_3_SV Syd				
Analys	Resultat	Enhet	Mäto.	Metod/ref	
Torrsubstans	<b>85.6</b>	%	10%	SS-EN 12880:2000	a)
Arsenik As	<b>17</b>	mg/kg Ts	25%	SS 28311:2017mod/SS-EN ISO 11885:2009	a)
Barium Ba	<b>83</b>	mg/kg Ts	25%	SS 28311:2017mod/SS-EN ISO 11885:2009	a)
Bly Pb	<b>9.0</b>	mg/kg Ts	25%	SS 28311:2017mod/SS-EN ISO 11885:2009	a)
Kadmium Cd	<b>0.34</b>	mg/kg Ts	25%	SS 28311:2017mod/SS-EN ISO 11885:2009	a)
Kobolt Co	<b>8.1</b>	mg/kg Ts	30%	SS 28311:2017mod/SS-EN ISO 11885:2009	a)
Koppar Cu	<b>86</b>	mg/kg Ts	25%	SS 28311:2017mod/SS-EN ISO 11885:2009	a)
Krom Cr	<b>43</b>	mg/kg Ts	25%	SS 28311:2017mod/SS-EN ISO 11885:2009	a)
Nickel Ni	<b>14</b>	mg/kg Ts	25%	SS 28311:2017mod/SS-EN ISO 11885:2009	a)
Vanadin V	<b>28</b>	mg/kg Ts	25%	SS 28311:2017mod/SS-EN ISO 11885:2009	a)
Zink Zn	<b>170</b>	mg/kg Ts	25%	SS 28311:2017mod/SS-EN ISO 11885:2009	a)

**Utförande laboratorium/underleverantör:**

a) Eurofins Environment Testing Sweden AB, SWEDEN, ISO/IEC 17025:2017 SWEDAC 1125

Paola Nilson, Rapportansvarig

Denna rapport är elektroniskt validerad och signerad.

Förklaringar

Laboratoriet/laboratorierna är ackrediterade av respektive lands ackrediteringsorgan. Ej ackrediterade analyser är markerade med \*

Mätosäkerheten, om inget annat anges, redovisas som utvidgad mätosäkerhet med täckningsfaktor 2. Undantag relaterat till analyser utförda utanför Sverige kan förekomma. Ytterligare upplysningar samt mätosäkerhet och detektionsnivåer för mikrobiologiska analyser lämnas på begäran.

Denna rapport får endast återges i sin helhet, om inte utförande laboratorium i förväg skriftligen godkänt annat. Resultaten relaterar endast till det insända provet.

AR-003v58

Sida 1 av 1

Sweco Sverige AB  
Andreas Adersson  
Lasarettsgatan 3  
89133 ÖRNSKÖLDSVIK

**AR-22-SL-125154-01**

**EUSELI2-01026670**

Kundnummer: SL8436113

Uppdragsmärkn.  
30035698 - SEIIMI

## Analysrapport

Provnummer:	<b>177-2022-06170337</b>	Provtagare	Andreas Andersson		
Provbeskrivning:					
Matris:	Jord				
Provet ankom:	2022-06-17				
Utskriftsdatum:	2022-06-21				
Analyserna påbörjades:	2022-06-17				
Provmärkning:	1A_3_SV Väst				
Analys	Resultat	Enhet	Mäto.	Metod/ref	
Torrsubstans	<b>89.1</b>	%	10%	SS-EN 12880:2000	a)
Arsenik As	<b>17</b>	mg/kg Ts	25%	SS 28311:2017mod/SS-EN ISO 11885:2009	a)
Barium Ba	<b>100</b>	mg/kg Ts	25%	SS 28311:2017mod/SS-EN ISO 11885:2009	a)
Bly Pb	<b>16</b>	mg/kg Ts	25%	SS 28311:2017mod/SS-EN ISO 11885:2009	a)
Kadmium Cd	<b>0.33</b>	mg/kg Ts	25%	SS 28311:2017mod/SS-EN ISO 11885:2009	a)
Kobolt Co	<b>13</b>	mg/kg Ts	30%	SS 28311:2017mod/SS-EN ISO 11885:2009	a)
Koppar Cu	<b>160</b>	mg/kg Ts	25%	SS 28311:2017mod/SS-EN ISO 11885:2009	a)
Krom Cr	<b>60</b>	mg/kg Ts	25%	SS 28311:2017mod/SS-EN ISO 11885:2009	a)
Nickel Ni	<b>18</b>	mg/kg Ts	25%	SS 28311:2017mod/SS-EN ISO 11885:2009	a)
Vanadin V	<b>27</b>	mg/kg Ts	25%	SS 28311:2017mod/SS-EN ISO 11885:2009	a)
Zink Zn	<b>320</b>	mg/kg Ts	25%	SS 28311:2017mod/SS-EN ISO 11885:2009	a)

**Utförande laboratorium/underleverantör:**

a) Eurofins Environment Testing Sweden AB, SWEDEN, ISO/IEC 17025:2017 SWEDAC 1125

Paola Nilson, Rapportansvarig

Denna rapport är elektroniskt validerad och signerad.

Förklaringar

Laboratoriet/laboratorierna är ackrediterade av respektive lands ackrediteringsorgan. Ej ackrediterade analyser är markerade med \*

Mätosäkerheten, om inget annat anges, redovisas som utvidgad mätosäkerhet med täckningsfaktor 2. Undantag relaterat till analyser utförda utanför Sverige kan förekomma. Ytterligare upplysningar samt mätosäkerhet och detektionsnivåer för mikrobiologiska analyser lämnas på begäran.

Denna rapport får endast återges i sin helhet, om inte utförande laboratorium i förväg skriftligen godkänt annat. Resultaten relaterar endast till det insända provet.

AR-003v58

Sida 1 av 1

Sweco Sverige AB  
 Andreas  
 Lasarettsgatan 3  
 89118 ÖRNSKÖLDSVIK

**AR-21-SL-253627-01**
**EUSELI2-00959997**

Kundnummer: SL7622019

 Uppdragsmärkn.  
 30035698, SEIIMI

## Analysrapport

Provnummer:	<b>177-2021-12130306</b>	Djup (m)	0-1
Provbeskrivning:		Provtagare	Andreas Andersson
Matris:	Jord		
Provet ankom:	2021-12-11		
Utskriftsdatum:	2021-12-28		
Analyserna påbörjades:	2021-12-11		
Provmärkning:	1B_2 0-1m		
Provtagningsplats:	30035698		

Analys	Resultat	Enhet	Mäto.	Metod/ref	
Torrsubstans	<b>86.1</b>	%	5%	SS-EN 12880:2000	b)
Bensen	<b>&lt; 0.0035</b>	mg/kg Ts	30%	EPA 5021, Intern metod	b)
Toluen	<b>&lt; 0.10</b>	mg/kg Ts	30%	EPA 5021, Intern metod	b)
Etylbensen	<b>&lt; 0.10</b>	mg/kg Ts	30%	EPA 5021, Intern metod	b)
m/p/o-Xylen	<b>&lt; 0.10</b>	mg/kg Ts	30%	EPA 5021, Intern metod	b)
Summa TEX	<b>&lt; 0.20</b>	mg/kg Ts	30%	Beräknad från analyserad halt	b)
Alifater >C5-C8	<b>&lt; 5.0</b>	mg/kg Ts	35%	SPI 2011	b)
Alifater >C8-C10	<b>&lt; 3.0</b>	mg/kg Ts	35%	SPI 2011	b)
Alifater >C10-C12	<b>&lt; 5.0</b>	mg/kg Ts	30%	SPI 2011	b)
Alifater >C12-C16	<b>&lt; 5.0</b>	mg/kg Ts	30%	SPI 2011	b)
Summa Alifater >C5-C16	<b>&lt; 9.0</b>	mg/kg Ts		Beräknad från analyserad halt	b)
Alifater >C16-C35	<b>&lt; 10</b>	mg/kg Ts	30%	SPI 2011	b)
Aromater >C8-C10	<b>&lt; 4.0</b>	mg/kg Ts	30%	SPI 2011	b)
Aromater >C10-C16	<b>&lt; 0.90</b>	mg/kg Ts	20%	SPI 2011	b)
Metylkrysen/ Metylbenso(a)antracener	<b>&lt; 0.50</b>	mg/kg Ts	25%	SIS: TK 535 N 012	b)
Metylpyrener/ Metylfluorantener	<b>&lt; 0.50</b>	mg/kg Ts	25%	SIS: TK 535 N 012	b)
Summa Aromater >C16-C35	<b>&lt; 0.50</b>	mg/kg Ts	25%	SIS: TK 535 N 012	b)
Oljetyp < C10	<b>Utgår</b>				b)*
Oljetyp > C10	<b>Utgår</b>				b)*
Benso(a)antracen	<b>&lt; 0.030</b>	mg/kg Ts	25%	SS-ISO 18287:2008, mod	b)
Krysen	<b>&lt; 0.030</b>	mg/kg Ts	25%	SS-ISO 18287:2008, mod	b)
Benso(b,k)fluoranten	<b>0.037</b>	mg/kg Ts	25%	SS-ISO 18287:2008, mod	b)
Benso(a)pyren	<b>&lt; 0.030</b>	mg/kg Ts	25%	SS-ISO 18287:2008, mod	b)
Indeno(1,2,3-cd)pyren	<b>&lt; 0.030</b>	mg/kg Ts	25%	SS-ISO 18287:2008, mod	b)
Dibenso(a,h)antracen	<b>&lt; 0.030</b>	mg/kg Ts	30%	SS-ISO 18287:2008, mod	b)

### Förklaringar

Laboratoriet/laboratorierna är ackrediterade av respektive lands ackrediteringsorgan. Ej ackrediterade analyser är markerade med \*

AR-003v58

Mätosäkerheten, om inget annat anges, redovisas som utvidgad mätosäkerhet med täckningsfaktor 2. Undantag relaterat till analyser utförda utanför Sverige kan förekomma. Ytterligare upplysningar samt mätosäkerhet och detektionsnivåer för mikrobiologiska analyser lämnas på begäran.

Denna rapport får endast återges i sin helhet, om inte utförande laboratorium i förväg skriftligen godkänt annat. Resultaten relaterar endast till det insända provet.



Naftalen	< 0.030	mg/kg Ts	25%	SS-ISO 18287:2008, mod	b)
Acenaftylen	< 0.030	mg/kg Ts	40%	SS-ISO 18287:2008, mod	b)
Acenaften	< 0.030	mg/kg Ts	25%	SS-ISO 18287:2008, mod	b)
Fluoren	< 0.030	mg/kg Ts	30%	SS-ISO 18287:2008, mod	b)
Fenantren	0.031	mg/kg Ts	25%	SS-ISO 18287:2008, mod	b)
Antracen	< 0.030	mg/kg Ts	25%	SS-ISO 18287:2008, mod	b)
Fluoranten	0.050	mg/kg Ts	25%	SS-ISO 18287:2008, mod	b)
Pyren	0.040	mg/kg Ts	25%	SS-ISO 18287:2008, mod	b)
Benso(g,h,i)perylen	< 0.030	mg/kg Ts	25%	SS-ISO 18287:2008, mod	b)
Summa PAH med låg molekylvikt	< 0.045	mg/kg Ts		Beräknad från analyserad halt	b)
Summa PAH med medelhög molekylvikt	0.15	mg/kg Ts		Beräknad från analyserad halt	b)
Summa PAH med hög molekylvikt	0.13	mg/kg Ts		Beräknad från analyserad halt	b)
Summa cancerogena PAH	0.11	mg/kg Ts		Beräknad från analyserad halt	b)
Summa övriga PAH	0.21	mg/kg Ts		Beräknad från analyserad halt	b)
Summa totala PAH16	0.32	mg/kg Ts		Beräknad från analyserad halt	b)
Aldrin	<2.0	µg/kg Ts	33%	J. of Chromatogr. A, 1217 (2010) 2933–2939 mod.	a)
Dieldrin	<2.0	µg/kg Ts	33%	J. of Chromatogr. A, 1217 (2010) 2933–2939 mod.	a)
Aldrin/ Dieldrin (sum)	<2.0	µg/kg Ts	33%	J. of Chromatogr. A, 1217 (2010) 2933–2939 mod.	a)
Chlordane, alpha-	<1.0	µg/kg Ts	33%	J. of Chromatogr. A, 1217 (2010) 2933–2939 mod.	a)
Chlordane, gamma-	<1.0	µg/kg Ts	33%	J. of Chromatogr. A, 1217 (2010) 2933–2939 mod.	a)
Chlordane (sum)	<1.0	µg/kg Ts	33%	J. of Chromatogr. A, 1217 (2010) 2933–2939 mod.	a)
DDD, o,p'-	<1.0	µg/kg Ts	33%	J. of Chromatogr. A, 1217 (2010) 2933–2939 mod.	a)
DDD, p,p'-	<1.0	µg/kg Ts	33%	J. of Chromatogr. A, 1217 (2010) 2933–2939 mod.	a)
DDE, o,p'-	<1.0	µg/kg Ts	33%	J. of Chromatogr. A, 1217 (2010) 2933–2939 mod.	a)
DDE, p,p'-	<1.0	µg/kg Ts	33%	J. of Chromatogr. A, 1217 (2010) 2933–2939 mod.	a)
DDT, o,p'-	<1.0	µg/kg Ts	33%	J. of Chromatogr. A, 1217 (2010) 2933–2939 mod.	a)
DDT, p,p'-	<1.0	µg/kg Ts	33%	J. of Chromatogr. A, 1217 (2010) 2933–2939 mod.	a)
DDT (sum)	<3.0	µg/kg Ts	33%	J. of Chromatogr. A, 1217 (2010) 2933–2939 mod.	a)
Dichloroaniline, 3,4-	<2.0	µg/kg Ts	33%	J. of Chromatogr. A, 1217 (2010) 2933–2939 mod.	a)
Endosulfan, alpha-	<2.0	µg/kg Ts	33%	J. of Chromatogr. A, 1217 (2010) 2933–2939 mod.	a)
Endosulfan, beta-	<2.0	µg/kg Ts	33%	J. of Chromatogr. A, 1217 (2010) 2933–2939 mod.	a)
Endosulfansulfate	<1.0	µg/kg Ts	33%	J. of Chromatogr. A, 1217 (2010) 2933–2939 mod.	a)
Endosulfan (sum)	<2.5	µg/kg Ts	33%	J. of Chromatogr. A, 1217	a)

## Förklaringar

Laboratoriet/laboratorierna är ackrediterade av respektive lands ackrediteringsorgan. Ej ackrediterade analyser är markerade med \*

AR-003v58

Mätosäkerheten, om inget annat anges, redovisas som utvidgad mätosäkerhet med täckningsfaktor 2. Undantag relaterat till analyser utförda utanför Sverige kan förekomma. Ytterligare upplysningar samt mätosäkerhet och detektionsnivåer för mikrobiologiska analyser lämnas på begäran.

Denna rapport får endast återges i sin helhet, om inte utförande laboratorium i förväg skriftligen godkänt annat. Resultaten relaterar endast till det insända provet.

				(2010) 2933–2939 mod.	
Endrin	<2.0	µg/kg Ts	33%	J. of Chromatogr. A, 1217 (2010) 2933–2939 mod.	a)
HCH, alpha-	<1.0	µg/kg Ts	33%	J. of Chromatogr. A, 1217 (2010) 2933–2939 mod.	a)
HCH, beta-	<1.0	µg/kg Ts	33%	J. of Chromatogr. A, 1217 (2010) 2933–2939 mod.	a)
HCH, delta-	<1.0	µg/kg Ts	33%	J. of Chromatogr. A, 1217 (2010) 2933–2939 mod.	a)
HCH, gamma- (Lindane)	<1.0	µg/kg Ts	33%	J. of Chromatogr. A, 1217 (2010) 2933–2939 mod.	a)
Heptachlor	<1.0	µg/kg Ts	33%	J. of Chromatogr. A, 1217 (2010) 2933–2939 mod.	a)
Heptachlorepoxyde, cis-	<1.0	µg/kg Ts	33%	J. of Chromatogr. A, 1217 (2010) 2933–2939 mod.	a)
Heptachlorepoxyde, trans-	<1.0	µg/kg Ts	33%	J. of Chromatogr. A, 1217 (2010) 2933–2939 mod.	a)
Hexachlorobenzene	<1.0	µg/kg Ts	33%	J. of Chromatogr. A, 1217 (2010) 2933–2939 mod.	a)
Pentachloroaniline	<1.0	µg/kg Ts	33%	J. of Chromatogr. A, 1217 (2010) 2933–2939 mod.	a)
Quintozene	<1.0	µg/kg Ts	33%	J. of Chromatogr. A, 1217 (2010) 2933–2939 mod.	a)
Pentachloroaniline/Quintozene	<1.0	µg/kg Ts	33%	J. of Chromatogr. A, 1217 (2010) 2933–2939 mod.	a)
Pentachlorobenzene	<1.0	µg/kg Ts	33%	J. of Chromatogr. A, 1217 (2010) 2933–2939 mod.	a)
Arsenik As	8.5	mg/kg Ts	25%	SS 28311:2017mod/SS-EN ISO 17294-2:2016	b)
Barium Ba	47	mg/kg Ts	25%	SS 28311:2017mod/SS-EN ISO 11885:2009	b)
Bly Pb	7.1	mg/kg Ts	25%	SS 28311:2017mod/SS-EN ISO 11885:2009	b)
Kadmium Cd	< 0.20	mg/kg Ts	25%	SS 28311:2017mod/SS-EN ISO 11885:2009	b)
Kobolt Co	5.5	mg/kg Ts	25%	SS 28311:2017mod/SS-EN ISO 11885:2009	b)
Koppar Cu	30	mg/kg Ts	25%	SS 28311:2017mod/SS-EN ISO 11885:2009	b)
Krom Cr	21	mg/kg Ts	25%	SS 28311:2017mod/SS-EN ISO 11885:2009	b)
Kvicksilver Hg	0.016	mg/kg Ts	20%	SS 28311:2017mod/SS-EN ISO 17852:2008mod	b)
Nickel Ni	7.3	mg/kg Ts	25%	SS 28311:2017mod/SS-EN ISO 11885:2009	b)
Vanadin V	18	mg/kg Ts	25%	SS 28311:2017mod/SS-EN ISO 11885:2009	b)
Zink Zn	79	mg/kg Ts	25%	SS 28311:2017mod/SS-EN ISO 11885:2009	b)

**Utförande laboratorium/underleverantör:**

- a) Eurofins Food & Feed Testing Sweden (Lidköping), SWEDEN, ISO/IEC 17025:2017 SWEDAC 1977  
b) Eurofins Environment Testing Sweden AB, SWEDEN, ISO/IEC 17025:2017 SWEDAC 1125

**Förklaringar**

Laboratoriet/laboratorierna är ackrediterade av respektive lands ackrediteringsorgan. Ej ackrediterade analyser är markerade med \*

AR-003v58

Mätosäkerheten, om inget annat anges, redovisas som utvidgad mätosäkerhet med täckningsfaktor 2. Undantag relaterat till analyser utförda utanför Sverige kan förekomma. Ytterligare upplysningar samt mätosäkerhet och detektionsnivåer för mikrobiologiska analyser lämnas på begäran.

Denna rapport får endast återges i sin helhet, om inte utförande laboratorium i förväg skriftligen godkänt annat. Resultaten relaterar endast till det insända provet.

Sida 3 av 4

Malin Bringsved, Rapportansvarig

Denna rapport är elektroniskt signerad.

---

Förklaringar

Laboratoriet/laboratorierna är ackrediterade av respektive lands ackrediteringsorgan. Ej ackrediterade analyser är markerade med \*

AR-003v58

Mätosäkerheten, om inget annat anges, redovisas som utvidgad mätosäkerhet med täckningsfaktor 2. Undantag relaterat till analyser utförda utanför Sverige kan förekomma. Ytterligare upplysningar samt mätosäkerhet och detektionsnivåer för mikrobiologiska analyser lämnas på begäran.

Denna rapport får endast återges i sin helhet, om inte utförande laboratorium i förväg skriftligen godkänt annat. Resultaten relaterar endast till det insända provet.

Sweco Sverige AB  
Andreas  
Lasarettsgatan 3  
89118 ÖRNSKÖLD SVIK

**AR-21-SL-252696-01**

**EUSELI2-00959997**

Kundnummer: SL7622019

Uppdragsmärkn.  
30035698, SEIIMI

## Analysrapport

Provnummer:	<b>177-2021-12130307</b>	Djup (m)	1-2
Provbeskrivning:		Provtagare	Andreas Andersson
Matris:	Jord		
Provet ankom:	2021-12-11		
Utskriftsdatum:	2021-12-27		
Analyserna påbörjades:	2021-12-11		
Provmärkning:	1B_2 1-2m		
Provtagningsplats:	30035698		

Analys	Resultat	Enhet	Mäto.	Metod/ref	
Torrsubstans	<b>84.9</b>	%	5%	SS-EN 12880:2000	b)
Bensen	<b>&lt; 0.0035</b>	mg/kg Ts	30%	EPA 5021, Intern metod	b)
Toluen	<b>&lt; 0.10</b>	mg/kg Ts	30%	EPA 5021, Intern metod	b)
Etylbensen	<b>&lt; 0.10</b>	mg/kg Ts	30%	EPA 5021, Intern metod	b)
m/p/o-Xylen	<b>&lt; 0.10</b>	mg/kg Ts	30%	EPA 5021, Intern metod	b)
Summa TEX	<b>&lt; 0.20</b>	mg/kg Ts	30%	Beräknad från analyserad halt	b)
Alifater >C5-C8	<b>&lt; 5.0</b>	mg/kg Ts	35%	SPI 2011	b)
Alifater >C8-C10	<b>&lt; 3.0</b>	mg/kg Ts	35%	SPI 2011	b)
Alifater >C10-C12	<b>&lt; 5.0</b>	mg/kg Ts	30%	SPI 2011	b)
Alifater >C12-C16	<b>&lt; 5.0</b>	mg/kg Ts	30%	SPI 2011	b)
Summa Alifater >C5-C16	<b>&lt; 9.0</b>	mg/kg Ts		Beräknad från analyserad halt	b)
Alifater >C16-C35	<b>&lt; 10</b>	mg/kg Ts	30%	SPI 2011	b)
Aromater >C8-C10	<b>&lt; 4.0</b>	mg/kg Ts	30%	SPI 2011	b)
Aromater >C10-C16	<b>&lt; 0.90</b>	mg/kg Ts	20%	SPI 2011	b)
Metylkrysen/Metylbenso(a)antracener	<b>&lt; 0.50</b>	mg/kg Ts	25%	SIS: TK 535 N 012	b)
Metylpyrener/Metylfluorantener	<b>&lt; 0.50</b>	mg/kg Ts	25%	SIS: TK 535 N 012	b)
Summa Aromater >C16-C35	<b>&lt; 0.50</b>	mg/kg Ts	25%	SIS: TK 535 N 012	b)
Oljetyp < C10	<b>Utgår</b>				b)*
Oljetyp > C10	<b>Utgår</b>				b)*
Benso(a)antracen	<b>0.11</b>	mg/kg Ts	25%	SS-ISO 18287:2008, mod	b)
Krysen	<b>0.094</b>	mg/kg Ts	25%	SS-ISO 18287:2008, mod	b)
Benso(b,k)fluoranten	<b>0.14</b>	mg/kg Ts	25%	SS-ISO 18287:2008, mod	b)
Benso(a)pyren	<b>0.083</b>	mg/kg Ts	25%	SS-ISO 18287:2008, mod	b)
Indeno(1,2,3-cd)pyren	<b>0.057</b>	mg/kg Ts	25%	SS-ISO 18287:2008, mod	b)
Dibenso(a,h)antracen	<b>&lt; 0.030</b>	mg/kg Ts	30%	SS-ISO 18287:2008, mod	b)

### Förklaringar

Laboratoriet/laboratorierna är ackrediterade av respektive lands ackrediteringsorgan. Ej ackrediterade analyser är markerade med \*

AR-003v58

Mätosäkerheten, om inget annat anges, redovisas som utvidgad mätosäkerhet med täckningsfaktor 2. Undantag relaterat till analyser utförda utanför Sverige kan förekomma. Ytterligare upplysningar samt mätosäkerhet och detektionsnivåer för mikrobiologiska analyser lämnas på begäran.

Denna rapport får endast återges i sin helhet, om inte utförande laboratorium i förväg skriftligen godkänt annat. Resultaten relaterar endast till det insända provet.

Naftalen	< 0.030	mg/kg Ts	25%	SS-ISO 18287:2008, mod	b)
Acenaftylen	< 0.030	mg/kg Ts	40%	SS-ISO 18287:2008, mod	b)
Acenaften	< 0.030	mg/kg Ts	25%	SS-ISO 18287:2008, mod	b)
Fluoren	< 0.030	mg/kg Ts	30%	SS-ISO 18287:2008, mod	b)
Fenantren	0.081	mg/kg Ts	25%	SS-ISO 18287:2008, mod	b)
Antracen	0.069	mg/kg Ts	25%	SS-ISO 18287:2008, mod	b)
Fluoranten	0.22	mg/kg Ts	25%	SS-ISO 18287:2008, mod	b)
Pyren	0.19	mg/kg Ts	25%	SS-ISO 18287:2008, mod	b)
Benso(g,h,i)perylen	0.058	mg/kg Ts	25%	SS-ISO 18287:2008, mod	b)
Summa PAH med låg molekylvikt	< 0.045	mg/kg Ts		Beräknad från analyserad halt	b)
Summa PAH med medelhög molekylvikt	0.58	mg/kg Ts		Beräknad från analyserad halt	b)
Summa PAH med hög molekylvikt	0.56	mg/kg Ts		Beräknad från analyserad halt	b)
Summa cancerogena PAH	0.50	mg/kg Ts		Beräknad från analyserad halt	b)
Summa övriga PAH	0.68	mg/kg Ts		Beräknad från analyserad halt	b)
Summa totala PAH16	1.2	mg/kg Ts		Beräknad från analyserad halt	b)
Aldrin	<2.0	µg/kg Ts	33%	J. of Chromatogr. A, 1217 (2010) 2933–2939 mod.	a)
Diendrin	<2.0	µg/kg Ts	33%	J. of Chromatogr. A, 1217 (2010) 2933–2939 mod.	a)
Aldrin/ Diendrin (sum)	<2.0	µg/kg Ts	33%	J. of Chromatogr. A, 1217 (2010) 2933–2939 mod.	a)
Chlordane, alpha-	<1.0	µg/kg Ts	33%	J. of Chromatogr. A, 1217 (2010) 2933–2939 mod.	a)
Chlordane, gamma-	<1.0	µg/kg Ts	33%	J. of Chromatogr. A, 1217 (2010) 2933–2939 mod.	a)
Chlordane (sum)	<1.0	µg/kg Ts	33%	J. of Chromatogr. A, 1217 (2010) 2933–2939 mod.	a)
DDD, o,p'-	<1.0	µg/kg Ts	33%	J. of Chromatogr. A, 1217 (2010) 2933–2939 mod.	a)
DDD, p,p'-	<1.0	µg/kg Ts	33%	J. of Chromatogr. A, 1217 (2010) 2933–2939 mod.	a)
DDE, o,p'-	<1.0	µg/kg Ts	33%	J. of Chromatogr. A, 1217 (2010) 2933–2939 mod.	a)
DDE, p,p'-	<1.0	µg/kg Ts	33%	J. of Chromatogr. A, 1217 (2010) 2933–2939 mod.	a)
DDT, o,p'-	<1.0	µg/kg Ts	33%	J. of Chromatogr. A, 1217 (2010) 2933–2939 mod.	a)
DDT, p,p'-	<1.0	µg/kg Ts	33%	J. of Chromatogr. A, 1217 (2010) 2933–2939 mod.	a)
DDT (sum)	<3.0	µg/kg Ts	33%	J. of Chromatogr. A, 1217 (2010) 2933–2939 mod.	a)
Dichloroaniline, 3,4-	<2.0	µg/kg Ts	33%	J. of Chromatogr. A, 1217 (2010) 2933–2939 mod.	a)
Endosulfan, alpha-	<2.0	µg/kg Ts	33%	J. of Chromatogr. A, 1217 (2010) 2933–2939 mod.	a)
Endosulfan, beta-	<2.0	µg/kg Ts	33%	J. of Chromatogr. A, 1217 (2010) 2933–2939 mod.	a)
Endosulfansulfate	<1.0	µg/kg Ts	33%	J. of Chromatogr. A, 1217 (2010) 2933–2939 mod.	a)
Endosulfan (sum)	<2.5	µg/kg Ts	33%	J. of Chromatogr. A, 1217	a)

## Förklaringar

Laboratoriet/laboratorierna är ackrediterade av respektive lands ackrediteringsorgan. Ej ackrediterade analyser är markerade med \*

AR-003v58

Mätosäkerheten, om inget annat anges, redovisas som utvidgad mätosäkerhet med täckningsfaktor 2. Undantag relaterat till analyser utförda utanför Sverige kan förekomma. Ytterligare upplysningar samt mätosäkerhet och detektionsnivåer för mikrobiologiska analyser lämnas på begäran.

Denna rapport får endast återges i sin helhet, om inte utförande laboratorium i förväg skriftligen godkänt annat. Resultaten relaterar endast till det insända provet.

				(2010) 2933–2939 mod.	
Endrin	<2.0	µg/kg Ts	33%	J. of Chromatogr. A, 1217 (2010) 2933–2939 mod.	a)
HCH, alpha-	<1.0	µg/kg Ts	33%	J. of Chromatogr. A, 1217 (2010) 2933–2939 mod.	a)
HCH, beta-	<1.0	µg/kg Ts	33%	J. of Chromatogr. A, 1217 (2010) 2933–2939 mod.	a)
HCH, delta-	<1.0	µg/kg Ts	33%	J. of Chromatogr. A, 1217 (2010) 2933–2939 mod.	a)
HCH, gamma- (Lindane)	<1.0	µg/kg Ts	33%	J. of Chromatogr. A, 1217 (2010) 2933–2939 mod.	a)
Heptachlor	<1.0	µg/kg Ts	33%	J. of Chromatogr. A, 1217 (2010) 2933–2939 mod.	a)
Heptachlorepoide, cis-	<1.0	µg/kg Ts	33%	J. of Chromatogr. A, 1217 (2010) 2933–2939 mod.	a)
Heptachlorepoide, trans-	<1.0	µg/kg Ts	33%	J. of Chromatogr. A, 1217 (2010) 2933–2939 mod.	a)
Hexachlorobenzene	<1.0	µg/kg Ts	33%	J. of Chromatogr. A, 1217 (2010) 2933–2939 mod.	a)
Pentachloroaniline	<1.0	µg/kg Ts	33%	J. of Chromatogr. A, 1217 (2010) 2933–2939 mod.	a)
Quintozene	<1.0	µg/kg Ts	33%	J. of Chromatogr. A, 1217 (2010) 2933–2939 mod.	a)
Pentachloroaniline/Quintozene	<1.0	µg/kg Ts	33%	J. of Chromatogr. A, 1217 (2010) 2933–2939 mod.	a)
Pentachlorobenzene	<1.0	µg/kg Ts	33%	J. of Chromatogr. A, 1217 (2010) 2933–2939 mod.	a)
Arsenik As	6.7	mg/kg Ts	25%	SS 28311:2017mod/SS-EN ISO 17294-2:2016	b)
Barium Ba	43	mg/kg Ts	25%	SS 28311:2017mod/SS-EN ISO 11885:2009	b)
Bly Pb	5.0	mg/kg Ts	25%	SS 28311:2017mod/SS-EN ISO 11885:2009	b)
Kadmium Cd	< 0.20	mg/kg Ts	25%	SS 28311:2017mod/SS-EN ISO 11885:2009	b)
Kobolt Co	3.9	mg/kg Ts	25%	SS 28311:2017mod/SS-EN ISO 11885:2009	b)
Koppar Cu	12	mg/kg Ts	25%	SS 28311:2017mod/SS-EN ISO 11885:2009	b)
Krom Cr	17	mg/kg Ts	25%	SS 28311:2017mod/SS-EN ISO 11885:2009	b)
Kvicksilver Hg	< 0.011	mg/kg Ts	20%	SS 28311:2017mod/SS-EN ISO 17852:2008mod	b)
Nickel Ni	6.3	mg/kg Ts	25%	SS 28311:2017mod/SS-EN ISO 11885:2009	b)
Vanadin V	17	mg/kg Ts	25%	SS 28311:2017mod/SS-EN ISO 11885:2009	b)
Zink Zn	68	mg/kg Ts	25%	SS 28311:2017mod/SS-EN ISO 11885:2009	b)

**Utförande laboratorium/underleverantör:**

- a) Eurofins Food & Feed Testing Sweden (Lidköping), SWEDEN, ISO/IEC 17025:2017 SWEDAC 1977  
 b) Eurofins Environment Testing Sweden AB, SWEDEN, ISO/IEC 17025:2017 SWEDAC 1125

**Förklaringar**

Laboratoriet/laboratorierna är ackrediterade av respektive lands ackrediteringsorgan. Ej ackrediterade analyser är markerade med \*

AR-003v58

Mätosäkerheten, om inget annat anges, redovisas som utvidgad mätosäkerhet med täckningsfaktor 2. Undantag relaterat till analyser utförda utanför Sverige kan förekomma. Ytterligare upplysningar samt mätosäkerhet och detektionsnivåer för mikrobiologiska analyser lämnas på begäran.

Denna rapport får endast återges i sin helhet, om inte utförande laboratorium i förväg skriftligen godkänt annat. Resultaten relaterar endast till det insända provet.

Sida 3 av 4

Frida Svensson, Rapportansvarig

Denna rapport är elektroniskt signerad.

---

Förklaringar

Laboratoriet/laboratorierna är ackrediterade av respektive lands ackrediteringsorgan. Ej ackrediterade analyser är markerade med \*

AR-003v58

Mätosäkerheten, om inget annat anges, redovisas som utvidgad mätosäkerhet med täckningsfaktor 2. Undantag relaterat till analyser utförda utanför Sverige kan förekomma. Ytterligare upplysningar samt mätosäkerhet och detektionsnivåer för mikrobiologiska analyser lämnas på begäran.

Denna rapport får endast återges i sin helhet, om inte utförande laboratorium i förväg skriftligen godkänt annat. Resultaten relaterar endast till det insända provet.

# Faktura

Skellefteå kommun

Fakturadatum  
2022-10-27

Förfallodatum  
2022-11-30

Fakturanummer  
8778002

Ert referensnr  
5342084

Ordernr

**BELOPP ATT BETALA**  
**763.00 SEK**

via PEPPSE

**Säljaren**  
**Skellefteå kommun**  
93185 SKELLEFTEÅ  
SE

**Säljarens kontakt**  
Kontakt:  
Telefon: 0910735000  
E-post: kundtjanst@skelleftea.se

**Köpare**  
NCC Sverige AB  
C8003  
19083 Rosersberg  
SE

**Köparens kontakt**  
Kontakt: 5342084  
Telefon:  
E-post:

Faktureringsperiod: Startdatum: Slutdatum:

**Kontraksreferens:**  
**Fakturameddelande**

Fakturan avser: Renhållning  
KundNr: 1113

**Bilagor:**

**Org. nummer:** 2120002643  
**Momsnummer:** SE212000264301

**Ert org.nummer:** 5566134929  
**Ert momsnummer:**

Godkänd för F-skatt

## LEVERANSINFORMATION

Leveransplats (ID):  
**Leveransadress**  
C8003  
19083 Rosersberg  
, SE

**Lev.dat:**

Rad	Artikelnr	Benämning	Antal	Å-pris	Moms	Avgifter/ Rabatter	Radbelopp
1		Jord och schaktmassor Vägsedel: 001100311 Regnr: JMC718 Referens: Anmärkning: 5372084-2005 <b>Benämning:</b> <b>Anteckning:</b> 20220913 <b>Konteringsreferens:</b> 5342084-- <b>Faktureringsperiod:</b> -	15.26 M70	40.00	S, 25.00%		610.40

**Summa radbelopp:**

**610.40 SEK**



## Momssammanställning

Moms	Undantagsorsak	Skattepliktigt belop	Skattebelopp
VAT: S, 25.00%		610.40	152.60
<b>Totalt momsbelopp:</b>			152.60
<b>Totalbelopp exkl moms:</b>			610.40
<b>Totalbelopp inkl moms:</b>			763.00
<b>Förbetalt belopp:</b>			
<b>Beloppsutjämning:</b>			
<b>BELOPP ATT BETALA:</b>			<b>763.00 SEK</b>

### Betalningsvillkor:

### BETALINSTRUKTION

Betalsystem eller BIC	Kontonr	Referens vid betalning
BGABSESS	7194830	877800292
PGSISESS	49162043	877800292

# Faktura

Skellefteå kommun

Fakturadatum  
2022-10-27

Förfallodatum  
2022-11-30

Fakturanummer  
8778012

Ert referensnr  
5342084

Ordernr

via PEPPSE

**BELOPP ATT BETALA**  
**5 559.00 SEK**

**Säljaren**  
Skellefteå kommun  
93185 SKELLEFTEÅ  
SE

**Säljarens kontakt**  
Kontakt:  
Telefon: 0910735000  
E-post: kundtjanst@skelleftea.se

**Köpare**  
NCC Sverige AB  
C8003  
19083 Rosersberg  
SE

**Köparens kontakt**  
Kontakt: 5342084  
Telefon:  
E-post:

Faktureringsperiod: Startdatum: Slutdatum:

**Kontraksreferens:**

**Fakturameddelande**

Fakturan avser: Renhållning

KundNr: 1113

**Bilagor:**

**Org. nummer:** 2120002643  
**Momsnummer:** SE212000264301

**Ert org.nummer:** 5566134929  
**Ert momsnummer:**

Godkänd för F-skatt

## LEVERANSINFORMATION

Leveransplats (ID):

**Leveransadress**

C8003  
19083 Rosersberg  
, SE

**Lev.dat:**

Rad	Artikelnr	Benämning	Antal	Å-pris	Moms	Avgifter/ Rabatter	Radbelopp
1		Jord och schaktmassor Vägsedel: 001101904 Regnr: HWR645 Referens: Anmärkning: 5342084-2005 <b>Benämning:</b> <b>Anteckning:</b> 20220929 <b>Konteringsreferens:</b> 5342084-- <b>Faktureringsperiod:</b> -	13.30 M70	40.00	S, 25.00%		532.00
2		Jord och schaktmassor Vägsedel: 001101918 Regnr: HWR645 Referens: Anmärkning: 5342084-2005 <b>Benämning:</b> <b>Anteckning:</b> 20220929 <b>Konteringsreferens:</b> 5342084-- <b>Faktureringsperiod:</b> -	9.70 M70	40.00	S, 25.00%		388.00
3		Jord och schaktmassor Vägsedel: 001101933 Regnr: HWR645 Referens: Anmärkning: 5342084-2005 <b>Benämning:</b> <b>Anteckning:</b> 20220929 <b>Konteringsreferens:</b> 5342084-- <b>Faktureringsperiod:</b> -	9.80 M70	40.00	S, 25.00%		392.00
4		Jord och schaktmassor Vägsedel: 001101945 Regnr: HWR645 Referens: Anmärkning: 5342084-2005 <b>Benämning:</b> <b>Anteckning:</b> 20220929 <b>Konteringsreferens:</b> 5342084-- <b>Faktureringsperiod:</b> -	11.20 M70	40.00	S, 25.00%		448.00

Rad	Artikelnr	Benämning	Antal	Å-pris	Moms	Avgifter/ Rabatter	Radbelopp
5		Jord och schaktmassor Vägsedel: 001101964 Regnr: HWR645 Referens: Anmärkning: 5342084-2005 <b>Benämning:</b> <b>Anteckning:</b> 20220929 <b>Konteringsreferens:</b> 5342084-- <b>Faktureringsperiod:</b> -	13.84 M70	40.00	S, 25.00%		553.60
6		Jord och schaktmassor Vägsedel: 001101986 Regnr: HWR645 Referens: Anmärkning: 5342084-2005 <b>Benämning:</b> <b>Anteckning:</b> 20220929 <b>Konteringsreferens:</b> 5342084-- <b>Faktureringsperiod:</b> -	14.36 M70	40.00	S, 25.00%		574.40
7		Jord och schaktmassor Vägsedel: 001102001 Regnr: HWR645 Referens: Anmärkning: 5342084-2005 <b>Benämning:</b> <b>Anteckning:</b> 20220929 <b>Konteringsreferens:</b> 5342084-- <b>Faktureringsperiod:</b> -	13.54 M70	40.00	S, 25.00%		541.60
8		Jord och schaktmassor Vägsedel: 001102016 Regnr: HWR645 Referens: Anmärkning: 5342084-2005 <b>Benämning:</b> <b>Anteckning:</b> 20220929 <b>Konteringsreferens:</b> 5342084-- <b>Faktureringsperiod:</b> -	13.94 M70	40.00	S, 25.00%		557.60
9		Jord och schaktmassor Vägsedel: 001102033 Regnr: HWR645 Referens: Anmärkning: 5342084-2005 <b>Benämning:</b> <b>Anteckning:</b> 20220929 <b>Konteringsreferens:</b> 5342084-- <b>Faktureringsperiod:</b> -	11.50 M70	40.00	S, 25.00%		460.00

Summa radbelopp:

4 447.20 SEK

## Momssammanställning

Moms	Undantagsorsak	Skattepliktigt belop	Skattebelopp
VAT: S, 25.00%		4 447.20	1 111.80
<b>Totalt momsbelopp:</b>			1 111.80
<b>Totalbelopp exkl moms:</b>			4 447.20
<b>Totalbelopp inkl moms:</b>			5 559.00
<b>Förbetalt belopp:</b>			
<b>Beloppsutjämning:</b>			

**BELOPP ATT BETALA:**

**5 559.00 SEK**

## Betalningsvillkor:

### BETALINSTRUKTION

Betalsystem eller BIC	Kontonr	Referens vid betalning
BGABSESS	7194830	877801290
PGSISESS	49162043	877801290

# Faktura

Skellefteå kommun

Fakturadatum  
2022-10-27

Förfallodatum  
2022-11-30

Fakturanummer  
8778001

Ert referensnr  
5342084

Ordernr

via PEPPSE

**BELOPP ATT BETALA**  
**45 813.00 SEK**

**Säljaren**  
Skellefteå kommun  
93185 SKELLEFTEÅ  
SE

**Säljarens kontakt**  
Kontakt:  
Telefon: 0910735000  
E-post: kundtjanst@skelleftea.se

**Köpare**  
NCC Sverige AB  
C8003  
19083 Rosersberg  
SE

**Köparens kontakt**  
Kontakt: 5342084  
Telefon:  
E-post:

Faktureringsperiod: Startdatum: Slutdatum:

**Kontraksreferens:**  
**Fakturameddelande**

Fakturan avser: Renhållning  
KundNr: 1113

**Bilagor:**

**Org. nummer:** 2120002643  
**Momsnummer:** SE212000264301

**Ert org.nummer:** 5566134929  
**Ert momsnummer:**

Godkänd för F-skatt

## LEVERANSINFORMATION

Leveransplats (ID):  
**Leveransadress**  
C8003  
19083 Rosersberg  
, SE

**Lev.dat:**

Rad	Artikelnr	Benämning	Antal	Å-pris	Moms	Avgifter/ Rabatter	Radbelopp
1		Jord och schaktmassor Vägsedel: 001100280 Regnr: YWW645 Referens: Anmärkning: 5342084-2005 <b>Benämning:</b> <b>Anteckning:</b> 20220913 <b>Konteringsreferens:</b> 5342084-- <b>Faktureringsperiod:</b> -	13.22 M70	40.00	S, 25.00%		528.80
2		Jord och schaktmassor Vägsedel: 001100282 Regnr: HWR645 Referens: Anmärkning: 5342084-2005 <b>Benämning:</b> <b>Anteckning:</b> 20220913 <b>Konteringsreferens:</b> 5342084-- <b>Faktureringsperiod:</b> -	14.82 M70	40.00	S, 25.00%		592.80
3		Jord och schaktmassor Vägsedel: 001100284 Regnr: DYB232 Referens: Anmärkning: 5342084-2005 <b>Benämning:</b> <b>Anteckning:</b> 20220913 <b>Konteringsreferens:</b> 5342084-- <b>Faktureringsperiod:</b> -	32.54 M70	40.00	S, 25.00%		1 301.60
4		Jord och schaktmassor Vägsedel: 001100284 Regnr: DYH453 Referens: Anmärkning: 5342084-2005 <b>Benämning:</b> <b>Anteckning:</b> 20220913 <b>Konteringsreferens:</b> 5342084-- <b>Faktureringsperiod:</b> -	30.20 M70	40.00	S, 25.00%		1 208.00

Rad	Artikelnr	Benämning	Antal	Å-pris	Moms	Avgifter/ Rabatter	Radbelopp
5		Jord och schaktmassor Vägsedel: 001100293 Regnr: HWR645 Referens: Anmärkning: 5342084-2005 <b>Benämning:</b> <b>Anteckning:</b> 20220913 <b>Konteringsreferens:</b> 5342084-- <b>Faktureringsperiod:</b> -	11.60 M70	40.00	S, 25.00%		464.00
6		Jord och schaktmassor Vägsedel: 001100297 Regnr: DYB232 Referens: Anmärkning: 5342084-2005 <b>Benämning:</b> <b>Anteckning:</b> 20220913 <b>Konteringsreferens:</b> 5342084-- <b>Faktureringsperiod:</b> -	28.00 M70	40.00	S, 25.00%		1 120.00
7		Jord och schaktmassor Vägsedel: 001100306 Regnr: DYH453 Referens: Anmärkning: 5342084-2005 <b>Benämning:</b> <b>Anteckning:</b> 20220913 <b>Konteringsreferens:</b> 5342084-- <b>Faktureringsperiod:</b> -	29.70 M70	40.00	S, 25.00%		1 188.00
8		Jord och schaktmassor Vägsedel: 001100308 Regnr: HWR645 Referens: Anmärkning: 5342084-2005 <b>Benämning:</b> <b>Anteckning:</b> 20220913 <b>Konteringsreferens:</b> 5342084-- <b>Faktureringsperiod:</b> -	12.02 M70	40.00	S, 25.00%		480.80
9		Jord och schaktmassor Vägsedel: 001100313 Regnr: DYB232 Referens: Anmärkning: 5342084-2005 <b>Benämning:</b> <b>Anteckning:</b> 20220913 <b>Konteringsreferens:</b> 5342084-- <b>Faktureringsperiod:</b> -	31.78 M70	40.00	S, 25.00%		1 271.20
10		Jord och schaktmassor Vägsedel: 001100324 Regnr: YWW645 Referens: Anmärkning: 5342084-2005 <b>Benämning:</b> <b>Anteckning:</b> 20220914 <b>Konteringsreferens:</b> 5342084-- <b>Faktureringsperiod:</b> -	13.86 M70	40.00	S, 25.00%		554.40
11		Jord och schaktmassor Vägsedel: 001100330 Regnr: YWW645 Referens: Anmärkning: 5342084-2005 <b>Benämning:</b> <b>Anteckning:</b> 20220914 <b>Konteringsreferens:</b> 5342084-- <b>Faktureringsperiod:</b> -	13.08 M70	40.00	S, 25.00%		523.20
12		Sten och sprängsten Vägsedel: 001100447 Regnr: MNP02B Referens: Anmärkning: 5342084-2005 <b>Benämning:</b> <b>Anteckning:</b> 20220915 <b>Konteringsreferens:</b> 5342084-- <b>Faktureringsperiod:</b> -	17.60 M70	0.00	S, 25.00%		0.00
13		Sten och sprängsten Vägsedel: 001100457 Regnr: MNP02B Referens: Anmärkning: 5342084-2005 <b>Benämning:</b> <b>Anteckning:</b> 20220915 <b>Konteringsreferens:</b> 5342084-- <b>Faktureringsperiod:</b> -	17.60 M70	0.00	S, 25.00%		0.00
14		Sten och sprängsten Vägsedel: 001100471 Regnr: MNP02B Referens:	15.62 M70	0.00	S, 25.00%		0.00

Rad	Artikelnr	Benämning	Antal	A-pris	Moms	Avgifter/ Rabatter	Radbelopp
		Anmärkning: 5342084-2005 <b>Benämning:</b> <b>Anteckning:</b> 20220915 <b>Konteringsreferens:</b> 5342084-- <b>Faktureringsperiod:</b> -					
15		Jord och schaktmassor Vägsedel: 001100581 Regnr: NXP73X Referens: Anmärkning: 5342084-2005 <b>Benämning:</b> <b>Anteckning:</b> 20220916 <b>Konteringsreferens:</b> 5342084-- <b>Faktureringsperiod:</b> -	15.44 M70	40.00	S, 25.00%		617.60
16		Jord och schaktmassor Vägsedel: 001100596 Regnr: YWW645 Referens: Anmärkning: 5342084-2005 <b>Benämning:</b> <b>Anteckning:</b> 20220916 <b>Konteringsreferens:</b> 5342084-- <b>Faktureringsperiod:</b> -	13.52 M70	40.00	S, 25.00%		540.80
17		Jord och schaktmassor Vägsedel: 001100607 Regnr: NXP73X Referens: Anmärkning: 5342084-2005 <b>Benämning:</b> <b>Anteckning:</b> 20220916 <b>Konteringsreferens:</b> 5342084-- <b>Faktureringsperiod:</b> -	21.20 M70	40.00	S, 25.00%		848.00
18		Jord och schaktmassor Vägsedel: 001100623 Regnr: NXP73X Referens: Anmärkning: 5342084-2005 <b>Benämning:</b> <b>Anteckning:</b> 20220916 <b>Konteringsreferens:</b> 5342084-- <b>Faktureringsperiod:</b> -	14.02 M70	40.00	S, 25.00%		560.80
19		Jord och schaktmassor Vägsedel: 001100640 Regnr: NXP73X Referens: Anmärkning: 5342084-2005 <b>Benämning:</b> <b>Anteckning:</b> 20220916 <b>Konteringsreferens:</b> 5342084-- <b>Faktureringsperiod:</b> -	16.36 M70	40.00	S, 25.00%		654.40
20		Jord och schaktmassor Vägsedel: 001100872 Regnr: NXP73X Referens: Anmärkning: 5342084-2005 <b>Benämning:</b> <b>Anteckning:</b> 20220920 <b>Konteringsreferens:</b> 5342084-- <b>Faktureringsperiod:</b> -	16.28 M70	40.00	S, 25.00%		651.20
21		Jord och schaktmassor Vägsedel: 001100888 Regnr: NXP73X Referens: Anmärkning: 5342084-2005 <b>Benämning:</b> <b>Anteckning:</b> 20220920 <b>Konteringsreferens:</b> 5342084-- <b>Faktureringsperiod:</b> -	15.12 M70	40.00	S, 25.00%		604.80
22		Jord och schaktmassor Vägsedel: 001100902 Regnr: NXP73X Referens: Anmärkning: 5342084-2005 <b>Benämning:</b> <b>Anteckning:</b> 20220920 <b>Konteringsreferens:</b> 5342084-- <b>Faktureringsperiod:</b> -	14.78 M70	40.00	S, 25.00%		591.20
23		Jord och schaktmassor Vägsedel: 001100928 Regnr: HWR645 Referens: Anmärkning: 5342084-2005 <b>Benämning:</b>	12.58 M70	40.00	S, 25.00%		503.20

Rad	Artikelnr	Benämning	Antal	Å-pris	Moms	Avgifter/ Rabatter	Radbelopp
		<b>Anteckning:</b> 20220920 <b>Konteringsreferens:</b> 5342084-- <b>Faktureringsperiod:</b> -					
24		Jord och schaktmassor Vågsedel: 001100943 Regnr: NXP73X Referens: Anmärkning: 5342084-2005 <b>Benämning:</b> <b>Anteckning:</b> 20220920 <b>Konteringsreferens:</b> 5342084-- <b>Faktureringsperiod:</b> -	13.92 M70	40.00	S, 25.00%		556.80
25		Jord och schaktmassor Vågsedel: 001100948 Regnr: HWR645 Referens: Anmärkning: 5342084-2005 <b>Benämning:</b> <b>Anteckning:</b> 20220920 <b>Konteringsreferens:</b> 5342084-- <b>Faktureringsperiod:</b> -	13.92 M70	40.00	S, 25.00%		556.80
26		Jord och schaktmassor Vågsedel: 001100964 Regnr: HWR645 Referens: Anmärkning: 5342084-2005 <b>Benämning:</b> <b>Anteckning:</b> 20220920 <b>Konteringsreferens:</b> 5342084-- <b>Faktureringsperiod:</b> -	14.62 M70	40.00	S, 25.00%		584.80
27		Jord och schaktmassor Vågsedel: 001100982 Regnr: HWR645 Referens: Anmärkning: 5342084-2005 <b>Benämning:</b> <b>Anteckning:</b> 20220920 <b>Konteringsreferens:</b> 5342084-- <b>Faktureringsperiod:</b> -	13.96 M70	40.00	S, 25.00%		558.40
28		Jord och schaktmassor Vågsedel: 001100984 Regnr: NXP73X Referens: Anmärkning: 5342084-2005 <b>Benämning:</b> <b>Anteckning:</b> 20220920 <b>Konteringsreferens:</b> 5342084-- <b>Faktureringsperiod:</b> -	14.68 M70	40.00	S, 25.00%		587.20
29		Jord och schaktmassor Vågsedel: 001100997 Regnr: HWR645 Referens: Anmärkning: 5342084-2005 <b>Benämning:</b> <b>Anteckning:</b> 20220920 <b>Konteringsreferens:</b> 5342084-- <b>Faktureringsperiod:</b> -	14.48 M70	40.00	S, 25.00%		579.20
30		Jord och schaktmassor Vågsedel: 001101000 Regnr: NXP73X Referens: Anmärkning: 5342084-2005 <b>Benämning:</b> <b>Anteckning:</b> 20220920 <b>Konteringsreferens:</b> 5342084-- <b>Faktureringsperiod:</b> -	14.04 M70	40.00	S, 25.00%		561.60
31		Jord och schaktmassor Vågsedel: 001101019 Regnr: HWR645 Referens: Anmärkning: 5342084-2005 <b>Benämning:</b> <b>Anteckning:</b> 20220921 <b>Konteringsreferens:</b> 5342084-- <b>Faktureringsperiod:</b> -	14.52 M70	40.00	S, 25.00%		580.80
32		Jord och schaktmassor Vågsedel: 001101023 Regnr: NXP73X Referens: Anmärkning: 5342084-2005 <b>Benämning:</b> <b>Anteckning:</b> 20220921 <b>Konteringsreferens:</b> 5342084--	13.88 M70	40.00	S, 25.00%		555.20

Rad	Artikelnr	Benämning	Antal	Å-pris	Moms	Avgifter/ Rabatter	Radbelopp
		<b>Faktureringsperiod: -</b>					
33		Jord och schaktmassor Vägsedel: 001101037 Regnr: HWR645 Referens: Anmärkning: 5342084-2005 <b>Benämning:</b> <b>Anteckning:</b> 20220921 <b>Konteringsreferens:</b> 5342084-- <b>Faktureringsperiod: -</b>	15.32 M70	40.00	S, 25.00%		612.80
34		Jord och schaktmassor Vägsedel: 001101041 Regnr: NXP73X Referens: Anmärkning: 5342084-2005 <b>Benämning:</b> <b>Anteckning:</b> 20220921 <b>Konteringsreferens:</b> 5342084-- <b>Faktureringsperiod: -</b>	15.76 M70	40.00	S, 25.00%		630.40
35		Jord och schaktmassor Vägsedel: 001101059 Regnr: NXP73X Referens: Anmärkning: 5342084-2005 <b>Benämning:</b> <b>Anteckning:</b> 20220921 <b>Konteringsreferens:</b> 5342084-- <b>Faktureringsperiod: -</b>	13.16 M70	40.00	S, 25.00%		526.40
36		Jord och schaktmassor Vägsedel: 001101061 Regnr: HWR645 Referens: Anmärkning: 5342084-2005 <b>Benämning:</b> <b>Anteckning:</b> 20220921 <b>Konteringsreferens:</b> 5342084-- <b>Faktureringsperiod: -</b>	13.50 M70	40.00	S, 25.00%		540.00
37		Jord och schaktmassor Vägsedel: 001101070 Regnr: NXP73X Referens: Anmärkning: 5342084-2005 <b>Benämning:</b> <b>Anteckning:</b> 20220921 <b>Konteringsreferens:</b> 5342084-- <b>Faktureringsperiod: -</b>	14.14 M70	40.00	S, 25.00%		565.60
38		Jord och schaktmassor Vägsedel: 001101076 Regnr: HWR645 Referens: Anmärkning: 5342084-2005 <b>Benämning:</b> <b>Anteckning:</b> 20220921 <b>Konteringsreferens:</b> 5342084-- <b>Faktureringsperiod: -</b>	15.36 M70	40.00	S, 25.00%		614.40
39		Jord och schaktmassor Vägsedel: 001101084 Regnr: NXP73X Referens: Anmärkning: 5342084-2005 <b>Benämning:</b> <b>Anteckning:</b> 20220921 <b>Konteringsreferens:</b> 5342084-- <b>Faktureringsperiod: -</b>	14.66 M70	40.00	S, 25.00%		586.40
40		Jord och schaktmassor Vägsedel: 001101097 Regnr: HWR645 Referens: Anmärkning: 5342084-2005 <b>Benämning:</b> <b>Anteckning:</b> 20220921 <b>Konteringsreferens:</b> 5342084-- <b>Faktureringsperiod: -</b>	15.48 M70	40.00	S, 25.00%		619.20
41		Jord och schaktmassor Vägsedel: 001101106 Regnr: NXP73X Referens: Anmärkning: 5342084-2005 <b>Benämning:</b> <b>Anteckning:</b> 20220921 <b>Konteringsreferens:</b> 5342084-- <b>Faktureringsperiod: -</b>	14.72 M70	40.00	S, 25.00%		588.80



Rad	Artikelnr	Benämning	Antal	Å-pris	Moms	Avgifter/ Rabatter	Radbelopp
42		Jord och schaktmassor Vägsedel: 001101115 Regnr: HWR645 Referens: Anmärkning: 5342084-2005 <b>Benämning:</b> <b>Anteckning:</b> 20220921 <b>Konteringsreferens:</b> 5342084-- <b>Faktureringsperiod:</b> -	14.14 M70	40.00	S, 25.00%		565.60
43		Jord och schaktmassor Vägsedel: 001101120 Regnr: NXP73X Referens: Anmärkning: 5342084-2005 <b>Benämning:</b> <b>Anteckning:</b> 20220921 <b>Konteringsreferens:</b> 5342084-- <b>Faktureringsperiod:</b> -	13.44 M70	40.00	S, 25.00%		537.60
44		Jord och schaktmassor Vägsedel: 001101134 Regnr: HWR645 Referens: Anmärkning: 5342084-2005 <b>Benämning:</b> <b>Anteckning:</b> 20220921 <b>Konteringsreferens:</b> 5342084-- <b>Faktureringsperiod:</b> -	15.04 M70	40.00	S, 25.00%		601.60
45		Jord och schaktmassor Vägsedel: 001101136 Regnr: NXP73X Referens: Anmärkning: 5342084-2005 <b>Benämning:</b> <b>Anteckning:</b> 20220921 <b>Konteringsreferens:</b> 5342084-- <b>Faktureringsperiod:</b> -	14.42 M70	40.00	S, 25.00%		576.80
46		Jord och schaktmassor Vägsedel: 001101145 Regnr: HWR645 Referens: Anmärkning: 5342084-2005 <b>Benämning:</b> <b>Anteckning:</b> 20220921 <b>Konteringsreferens:</b> 5342084-- <b>Faktureringsperiod:</b> -	14.40 M70	40.00	S, 25.00%		576.00
47		Jord och schaktmassor Vägsedel: 001101146 Regnr: NXP73X Referens: Anmärkning: 5342084-2005 <b>Benämning:</b> <b>Anteckning:</b> 20220921 <b>Konteringsreferens:</b> 5342084-- <b>Faktureringsperiod:</b> -	14.76 M70	40.00	S, 25.00%		590.40
48		Jord och schaktmassor Vägsedel: 001101162 Regnr: HWR645 Referens: Anmärkning: 5342084-2005 <b>Benämning:</b> <b>Anteckning:</b> 20220921 <b>Konteringsreferens:</b> 5342084-- <b>Faktureringsperiod:</b> -	14.88 M70	40.00	S, 25.00%		595.20
49		Jord och schaktmassor Vägsedel: 001101164 Regnr: NXP73X Referens: Anmärkning: 5342084-2005 <b>Benämning:</b> <b>Anteckning:</b> 20220921 <b>Konteringsreferens:</b> 5342084-- <b>Faktureringsperiod:</b> -	14.12 M70	40.00	S, 25.00%		564.80
50		Jord och schaktmassor Vägsedel: 001101189 Regnr: BSK050 Referens: Anmärkning: 5342084-2005 <b>Benämning:</b> <b>Anteckning:</b> 20220922 <b>Konteringsreferens:</b> 5342084-- <b>Faktureringsperiod:</b> -	13.66 M70	40.00	S, 25.00%		546.40
51		Jord och schaktmassor Vägsedel: 001101191 Regnr: HWR645 Referens:	13.56 M70	40.00	S, 25.00%		542.40

Rad	Artikelnr	Benämning	Antal	A-pris	Moms	Avgifter/ Rabatter	Radbelopp
		Anmärkning: 5342084-2005 <b>Benämning:</b> <b>Anteckning:</b> 20220922 <b>Konteringsreferens:</b> 5342084-- <b>Faktureringsperiod:</b> -					
52		Jord och schaktmassor Vägsedel: 001101203 Regnr: HWR645 Referens: Anmärkning: 5342084-2005 <b>Benämning:</b> <b>Anteckning:</b> 20220922 <b>Konteringsreferens:</b> 5342084-- <b>Faktureringsperiod:</b> -	14.36 M70	40.00	S, 25.00%		574.40
53		Jord och schaktmassor Vägsedel: 001101228 Regnr: HWR645 Referens: Anmärkning: 5342084-2005 <b>Benämning:</b> <b>Anteckning:</b> 20220922 <b>Konteringsreferens:</b> 5342084-- <b>Faktureringsperiod:</b> -	14.56 M70	40.00	S, 25.00%		582.40
54		Jord och schaktmassor Vägsedel: 001101320 Regnr: HWR645 Referens: Anmärkning: 5342084-2005 <b>Benämning:</b> <b>Anteckning:</b> 20220922 <b>Konteringsreferens:</b> 5342084-- <b>Faktureringsperiod:</b> -	15.50 M70	40.00	S, 25.00%		620.00
55		Jord och schaktmassor Vägsedel: 001101340 Regnr: HWR645 Referens: Anmärkning: 5342084-2005 <b>Benämning:</b> <b>Anteckning:</b> 20220922 <b>Konteringsreferens:</b> 5342084-- <b>Faktureringsperiod:</b> -	13.46 M70	40.00	S, 25.00%		538.40
56		Jord och schaktmassor Vägsedel: 001101356 Regnr: HWR645 Referens: Anmärkning: 5342084-2005 <b>Benämning:</b> <b>Anteckning:</b> 20220923 <b>Konteringsreferens:</b> 5342084-- <b>Faktureringsperiod:</b> -	14.24 M70	40.00	S, 25.00%		569.60
57		Jord och schaktmassor Vägsedel: 001101364 Regnr: HWR645 Referens: Anmärkning: 5342084-2005 <b>Benämning:</b> <b>Anteckning:</b> 20220923 <b>Konteringsreferens:</b> 5342084-- <b>Faktureringsperiod:</b> -	15.14 M70	40.00	S, 25.00%		605.60
58		Jord och schaktmassor Vägsedel: 001101378 Regnr: BSK050 Referens: Anmärkning: 5342084-2005 <b>Benämning:</b> <b>Anteckning:</b> 20220923 <b>Konteringsreferens:</b> 5342084-- <b>Faktureringsperiod:</b> -	13.54 M70	40.00	S, 25.00%		541.60
59		Jord och schaktmassor Vägsedel: 001101381 Regnr: HWR645 Referens: Anmärkning: 5342084-2005 <b>Benämning:</b> <b>Anteckning:</b> 20220923 <b>Konteringsreferens:</b> 5342084-- <b>Faktureringsperiod:</b> -	13.94 M70	40.00	S, 25.00%		557.60
60		Jord och schaktmassor Vägsedel: 001101389 Regnr: HWR645 Referens: Anmärkning: 5342084-2005 <b>Benämning:</b>	13.76 M70	40.00	S, 25.00%		550.40

Rad	Artikelnr	Benämning	Antal	Å-pris	Moms	Avgifter/ Rabatter	Radbelopp
<b>Anteckning:</b> 20220923 <b>Konteringsreferens:</b> 5342084-- <b>Faktureringsperiod:</b> -							
61		Jord och schaktmassor Vågsedel: 001101401 Regnr: HWR645 Referens: Anmärkning: 5342084-2005 <b>Benämning:</b> <b>Anteckning:</b> 20220923 <b>Konteringsreferens:</b> 5342084-- <b>Faktureringsperiod:</b> -	15.10 M70	40.00	S, 25.00%		604.00

**Summa radbelopp:** 36 650.40 SEK

## Momssammanställning

Moms	Undantagsorsak	Skattepliktigt belopp	Skattebelopp
VAT: S, 25.00%		36 650.40	9 162.60
<b>Totalt momsbelopp:</b>			9 162.60
<b>Totalbelopp exkl moms:</b>			36 650.40
<b>Totalbelopp inkl moms:</b>			45 813.00
<b>Förbetalt belopp:</b>			
<b>Beloppsutjämnning:</b>			

**BELOPP ATT BETALA:** 45 813.00 SEK

## Betalningsvillkor:

### BETALINSTRUKTION

Betalsystem eller BIC	Kontonr	Referens vid betalning
BGABSESS	7194830	877800193
PGSISESS	49162043	877800193

# Faktura

Skellefteå kommun

Fakturadatum  
2022-10-27

Förfallodatum  
2022-11-30

Fakturanummer  
8778007

Ert referensnr  
5342084

Ordernr

via PEPPSE

**BELOPP ATT BETALA**  
**20 239.00 SEK**

**Säljaren**  
Skellefteå kommun  
93185 SKELLEFTEÅ  
SE

**Säljarens kontakt**  
Kontakt:  
Telefon: 0910735000  
E-post: kundtjanst@skelleftea.se

**Köpare**  
NCC Sverige AB  
C8003  
19083 Rosersberg  
SE

**Köparens kontakt**  
Kontakt: 5342084  
Telefon:  
E-post:

Faktureringsperiod: Startdatum: Slutdatum:

**Kontraksreferens:**

**Fakturameddelande**

Fakturan avser: Renhållning

KundNr: 1113

**Bilagor:**

**Org. nummer:** 2120002643  
**Momsnummer:** SE212000264301

**Ert org.nummer:** 5566134929  
**Ert momsnummer:**

Godkänd för F-skatt

## LEVERANSINFORMATION

Leveransplats (ID):

**Leveransadress**

C8003  
19083 Rosersberg  
, SE

**Lev.dat:**

Rad	Artikelnr	Benämning	Antal	Å-pris	Moms	Avgifter/ Rabatter	Radbelopp
1		Jord och schaktmassor Vägsedel: 001101785 Regnr: MMK078 Referens: Anmärkning: 3342084-2005 <b>Benämning:</b> <b>Anteckning:</b> 20220928 <b>Konteringsreferens:</b> 5342084-- <b>Faktureringsperiod:</b> -	12.98 M70	40.00	S, 25.00%		519.20
2		Jord och schaktmassor Vägsedel: 001101794 Regnr: MMK078 Referens: Anmärkning: 3342084-2005 <b>Benämning:</b> <b>Anteckning:</b> 20220928 <b>Konteringsreferens:</b> 5342084-- <b>Faktureringsperiod:</b> -	14.20 M70	40.00	S, 25.00%		568.00
3		Jord och schaktmassor Vägsedel: 001101809 Regnr: MMK078 Referens: Anmärkning: 3342084-2005 <b>Benämning:</b> <b>Anteckning:</b> 20220928 <b>Konteringsreferens:</b> 5342084-- <b>Faktureringsperiod:</b> -	15.92 M70	40.00	S, 25.00%		636.80
4		Jord och schaktmassor Vägsedel: 001101829 Regnr: MMK078 Referens: Anmärkning: 3342084-2005 <b>Benämning:</b> <b>Anteckning:</b> 20220928 <b>Konteringsreferens:</b> 5342084-- <b>Faktureringsperiod:</b> -	14.74 M70	40.00	S, 25.00%		589.60

Rad	Artikelnr	Benämning	Antal	Å-pris	Moms	Avgifter/ Rabatter	Radbelopp
5		Jord och schaktmassor Vägsedel: 001101847 Regnr: MMK078 Referens: Anmärkning: 3342084-2005 <b>Benämning:</b> <b>Anteckning:</b> 20220928 <b>Konteringsreferens:</b> 5342084-- <b>Faktureringsperiod:</b> -	11.76 M70	40.00	S, 25.00%		470.40
6		Sten och sprängsten Vägsedel: 001101866 Regnr: MMK078 Referens: Anmärkning: 3342084-2005 <b>Benämning:</b> <b>Anteckning:</b> 20220928 <b>Konteringsreferens:</b> 5342084-- <b>Faktureringsperiod:</b> -	12.52 M70	0.00	S, 25.00%		0.00
7		Sten och sprängsten Vägsedel: 001101877 Regnr: MMK078 Referens: Anmärkning: 3342084-2005 <b>Benämning:</b> <b>Anteckning:</b> 20220928 <b>Konteringsreferens:</b> 5342084-- <b>Faktureringsperiod:</b> -	14.18 M70	0.00	S, 25.00%		0.00
8		Sten och sprängsten Vägsedel: 001101903 Regnr: MMK078 Referens: Anmärkning: 3342084-2005 <b>Benämning:</b> <b>Anteckning:</b> 20220929 <b>Konteringsreferens:</b> 5342084-- <b>Faktureringsperiod:</b> -	11.32 M70	0.00	S, 25.00%		0.00
9		Sten och sprängsten Vägsedel: 001101917 Regnr: MMK078 Referens: Anmärkning: 3342084-2005 <b>Benämning:</b> <b>Anteckning:</b> 20220929 <b>Konteringsreferens:</b> 5342084-- <b>Faktureringsperiod:</b> -	12.42 M70	0.00	S, 25.00%		0.00
10		Jord och schaktmassor Vägsedel: 001101929 Regnr: MMK078 Referens: Anmärkning: 3342084-2005 <b>Benämning:</b> <b>Anteckning:</b> 20220929 <b>Konteringsreferens:</b> 5342084-- <b>Faktureringsperiod:</b> -	12.66 M70	40.00	S, 25.00%		506.40
11		Jord och schaktmassor Vägsedel: 001101941 Regnr: MMK078 Referens: Anmärkning: 3342084-2005 <b>Benämning:</b> <b>Anteckning:</b> 20220929 <b>Konteringsreferens:</b> 5342084-- <b>Faktureringsperiod:</b> -	12.02 M70	40.00	S, 25.00%		480.80
12		Jord och schaktmassor Vägsedel: 001101958 Regnr: MMK078 Referens: Anmärkning: 3342084-2005 <b>Benämning:</b> <b>Anteckning:</b> 20220929 <b>Konteringsreferens:</b> 5342084-- <b>Faktureringsperiod:</b> -	12.40 M70	40.00	S, 25.00%		496.00
13		Jord och schaktmassor Vägsedel: 001101978 Regnr: MMK078 Referens: Anmärkning: 3342084-2005 <b>Benämning:</b> <b>Anteckning:</b> 20220929 <b>Konteringsreferens:</b> 5342084-- <b>Faktureringsperiod:</b> -	15.14 M70	40.00	S, 25.00%		605.60
14		Jord och schaktmassor Vägsedel: 001101992 Regnr: MMK078 Referens:	12.94 M70	40.00	S, 25.00%		517.60

Rad	Artikelnr	Benämning	Antal	A-pris	Moms	Avgifter/ Rabatter	Radbelopp
		Anmärkning: 3342084-2005 <b>Benämning:</b> <b>Anteckning:</b> 20220929 <b>Konteringsreferens:</b> 5342084-- <b>Faktureringsperiod:</b> -					
15		Jord och schaktmassor Vägsedel: 001102006 Regnr: MMK078 Referens: Anmärkning: 3342084-2005 <b>Benämning:</b> <b>Anteckning:</b> 20220929 <b>Konteringsreferens:</b> 5342084-- <b>Faktureringsperiod:</b> -	13.90 M70	40.00	S, 25.00%		556.00
16		Sten och sprängsten Vägsedel: 001102024 Regnr: MMK078 Referens: Anmärkning: 3342084-2005 <b>Benämning:</b> <b>Anteckning:</b> 20220929 <b>Konteringsreferens:</b> 5342084-- <b>Faktureringsperiod:</b> -	11.92 M70	0.00	S, 25.00%		0.00
17		Jord och schaktmassor Vägsedel: 001102050 Regnr: MMK078 Referens: Anmärkning: 3342084-2005 <b>Benämning:</b> <b>Anteckning:</b> 20220929 <b>Konteringsreferens:</b> 5342084-- <b>Faktureringsperiod:</b> -	16.90 M70	40.00	S, 25.00%		676.00
18		Jord och schaktmassor Vägsedel: 001102074 Regnr: MMK078 Referens: Anmärkning: 3342084-2005 <b>Benämning:</b> <b>Anteckning:</b> 20220930 <b>Konteringsreferens:</b> 5342084-- <b>Faktureringsperiod:</b> -	15.14 M70	40.00	S, 25.00%		605.60
19		Jord och schaktmassor Vägsedel: 001102088 Regnr: MMK078 Referens: Anmärkning: 3342084-2005 <b>Benämning:</b> <b>Anteckning:</b> 20220930 <b>Konteringsreferens:</b> 5342084-- <b>Faktureringsperiod:</b> -	16.24 M70	40.00	S, 25.00%		649.60
20		Jord och schaktmassor Vägsedel: 001102105 Regnr: MMK078 Referens: Anmärkning: 3342084-2005 <b>Benämning:</b> <b>Anteckning:</b> 20220930 <b>Konteringsreferens:</b> 5342084-- <b>Faktureringsperiod:</b> -	14.70 M70	40.00	S, 25.00%		588.00
21		Jord och schaktmassor Vägsedel: 001102121 Regnr: MMK078 Referens: Anmärkning: 3342084-2005 <b>Benämning:</b> <b>Anteckning:</b> 20220930 <b>Konteringsreferens:</b> 5342084-- <b>Faktureringsperiod:</b> -	16.76 M70	40.00	S, 25.00%		670.40
22		Jord och schaktmassor Vägsedel: 001102153 Regnr: MMK078 Referens: Anmärkning: 3342084-2005 <b>Benämning:</b> <b>Anteckning:</b> 20220930 <b>Konteringsreferens:</b> 5342084-- <b>Faktureringsperiod:</b> -	15.96 M70	40.00	S, 25.00%		638.40
23		Jord och schaktmassor Vägsedel: 001102175 Regnr: MMK078 Referens: Anmärkning: 3342084-2005 <b>Benämning:</b>	15.42 M70	40.00	S, 25.00%		616.80

Rad	Artikelnr	Benämning	Antal	Å-pris	Moms	Avgifter/ Rabatter	Radbelopp
		<b>Anteckning:</b> 20220930 <b>Konteringsreferens:</b> 5342084-- <b>Faktureringsperiod:</b> -					
24		Jord och schaktmassor Vågsedel: 001102198 Regnr: MMK078 Referens: Anmärkning: 3342084-2005 <b>Benämning:</b> <b>Anteckning:</b> 20220930 <b>Konteringsreferens:</b> 5342084-- <b>Faktureringsperiod:</b> -	14.94 M70	40.00	S, 25.00%		597.60
25		Jord och schaktmassor Vågsedel: 001102210 Regnr: MMK078 Referens: Anmärkning: 3342084-2005 <b>Benämning:</b> <b>Anteckning:</b> 20220930 <b>Konteringsreferens:</b> 5342084-- <b>Faktureringsperiod:</b> -	13.74 M70	40.00	S, 25.00%		549.60
26		Jord och schaktmassor Vågsedel: 001102262 Regnr: MMK078 Referens: Anmärkning: 3342084-2005 <b>Benämning:</b> <b>Anteckning:</b> 20221003 <b>Konteringsreferens:</b> 5342084-- <b>Faktureringsperiod:</b> -	14.24 M70	40.00	S, 25.00%		569.60
27		Jord och schaktmassor Vågsedel: 001102272 Regnr: MMK078 Referens: Anmärkning: 3342084-2005 <b>Benämning:</b> <b>Anteckning:</b> 20221003 <b>Konteringsreferens:</b> 5342084-- <b>Faktureringsperiod:</b> -	14.12 M70	40.00	S, 25.00%		564.80
28		Jord och schaktmassor Vågsedel: 001102284 Regnr: MMK078 Referens: Anmärkning: 3342084-2005 <b>Benämning:</b> <b>Anteckning:</b> 20221003 <b>Konteringsreferens:</b> 5342084-- <b>Faktureringsperiod:</b> -	13.94 M70	40.00	S, 25.00%		557.60
29		Jord och schaktmassor Vågsedel: 001102298 Regnr: MMK078 Referens: Anmärkning: 3342084-2005 <b>Benämning:</b> <b>Anteckning:</b> 20221003 <b>Konteringsreferens:</b> 5342084-- <b>Faktureringsperiod:</b> -	13.38 M70	40.00	S, 25.00%		535.20
30		Jord och schaktmassor Vågsedel: 001102311 Regnr: MMK078 Referens: Anmärkning: 3342084-2005 <b>Benämning:</b> <b>Anteckning:</b> 20221003 <b>Konteringsreferens:</b> 5342084-- <b>Faktureringsperiod:</b> -	15.08 M70	40.00	S, 25.00%		603.20
31		Jord och schaktmassor Vågsedel: 001102323 Regnr: MMK078 Referens: Anmärkning: 3342084-2005 <b>Benämning:</b> <b>Anteckning:</b> 20221003 <b>Konteringsreferens:</b> 5342084-- <b>Faktureringsperiod:</b> -	12.82 M70	40.00	S, 25.00%		512.80
32		Jord och schaktmassor Vågsedel: 001102362 Regnr: MMK078 Referens: Anmärkning: 3342084-2005 <b>Benämning:</b> <b>Anteckning:</b> 20221003 <b>Konteringsreferens:</b> 5342084--	17.02 M70	40.00	S, 25.00%		680.80

Rad	Artikelnr	Benämning	Antal	Å-pris	Moms	Avgifter/ Rabatter	Radbelopp
<b>Faktureringsperiod: -</b>							
33		Jord och schaktmassor Vägsedel: 001102369 Regnr: MMK078 Referens: Anmärkning: 3342084-2005 <b>Benämning:</b> <b>Anteckning:</b> 20221003 <b>Konteringsreferens:</b> 5342084-- <b>Faktureringsperiod:</b> -	15.72 M70	40.00	S, 25.00%		628.80
<b>Summa radbelopp:</b>							<b>16 191.20 SEK</b>

## Momssammanställning

Moms	Undantagsorsak	Skattepliktigt belop	Skattebelopp
VAT: S, 25.00%		16 191.20	4 047.80
<b>Totalt momsbelopp:</b>			<b>4 047.80</b>
<b>Totalbelopp exkl moms:</b>			<b>16 191.20</b>
<b>Totalbelopp inkl moms:</b>			<b>20 239.00</b>
<b>Förbetalt belopp:</b>			
<b>Beloppsutjämnning:</b>			
<b>BELOPP ATT BETALA:</b>			<b>20 239.00 SEK</b>

## Betalningsvillkor:

### BETALINSTRUKTION

Betalsystem eller BIC	Kontonr	Referens vid betalning
BGABSESS	7194830	877800797
PGSISESS	49162043	877800797



# Faktura

Skellefteå kommun

Fakturadatum  
2022-10-27

Förfallodatum  
2022-11-30

Fakturanummer  
8778005

Ert referensnr  
5342084

Ordernr

via PEPPSE

**BELOPP ATT BETALA**  
**30 746.00 SEK**

**Säljaren**  
Skellefteå kommun  
93185 SKELLEFTEÅ  
SE

**Säljarens kontakt**  
Kontakt:  
Telefon: 0910735000  
E-post: kundtjanst@skelleftea.se

**Köpare**  
NCC Sverige AB  
C8003  
19083 Rosersberg  
SE

**Köparens kontakt**  
Kontakt: 5342084  
Telefon:  
E-post:

Faktureringsperiod: Startdatum: Slutdatum:

**Kontraksreferens:**

**Fakturameddelande**

Fakturan avser: Renhållning

KundNr: 1113

**Bilagor:**

**Org. nummer:** 2120002643  
**Momsnummer:** SE212000264301

**Ert org.nummer:** 5566134929  
**Ert momsnummer:**

Godkänd för F-skatt

## LEVERANSINFORMATION

Leveransplats (ID):

**Leveransadress**  
C8003  
19083 Rosersberg  
, SE

**Lev.dat:**

Rad	Artikelnr	Benämning	Antal	Å-pris	Moms	Avgifter/ Rabatter	Radbelopp
1		Jord och schaktmassor Vägsedel: 001101640 Regnr: MOE987 Referens: Anmärkning: NCC 534242084-2 <b>Benämning:</b> <b>Anteckning:</b> 20220927 <b>Konteringsreferens:</b> 5342084-- <b>Faktureringsperiod:</b> -	12.88 M70	40.00	S, 25.00%		515.20
2		Jord och schaktmassor Vägsedel: 001101649 Regnr: MOE987 Referens: Anmärkning: NCC 534242084-2 <b>Benämning:</b> <b>Anteckning:</b> 20220927 <b>Konteringsreferens:</b> 5342084-- <b>Faktureringsperiod:</b> -	12.52 M70	40.00	S, 25.00%		500.80
3		Jord och schaktmassor Vägsedel: 001101655 Regnr: MOE987 Referens: Anmärkning: NCC 534242084-2 <b>Benämning:</b> <b>Anteckning:</b> 20220927 <b>Konteringsreferens:</b> 5342084-- <b>Faktureringsperiod:</b> -	11.98 M70	40.00	S, 25.00%		479.20
4		Jord och schaktmassor Vägsedel: 001101668 Regnr: MOE987 Referens: Anmärkning: NCC 534242084-2 <b>Benämning:</b> <b>Anteckning:</b> 20220927 <b>Konteringsreferens:</b> 5342084-- <b>Faktureringsperiod:</b> -	13.64 M70	40.00	S, 25.00%		545.60

Rad	Artikelnr	Benämning	Antal	Å-pris	Moms	Avgifter/ Rabatter	Radbelopp
5		Jord och schaktmassor Vägsedel: 001101676 Regnr: MOE987 Referens: Anmärkning: NCC 534242084-2 <b>Benämning:</b> <b>Anteckning:</b> 20220927 <b>Konteringsreferens:</b> 5342084-- <b>Faktureringsperiod:</b> -	14.96 M70	40.00	S, 25.00%		598.40
6		Jord och schaktmassor Vägsedel: 001101691 Regnr: MOE987 Referens: Anmärkning: NCC 534242084-2 <b>Benämning:</b> <b>Anteckning:</b> 20220927 <b>Konteringsreferens:</b> 5342084-- <b>Faktureringsperiod:</b> -	13.30 M70	40.00	S, 25.00%		532.00
7		Jord och schaktmassor Vägsedel: 001101700 Regnr: MOE987 Referens: Anmärkning: NCC 534242084-2 <b>Benämning:</b> <b>Anteckning:</b> 20220927 <b>Konteringsreferens:</b> 5342084-- <b>Faktureringsperiod:</b> -	13.20 M70	40.00	S, 25.00%		528.00
8		Jord och schaktmassor Vägsedel: 001101761 Regnr: MOE987 Referens: Anmärkning: NCC 534242084-2 <b>Benämning:</b> <b>Anteckning:</b> 20220928 <b>Konteringsreferens:</b> 5342084-- <b>Faktureringsperiod:</b> -	14.96 M70	40.00	S, 25.00%		598.40
9		Jord och schaktmassor Vägsedel: 001101771 Regnr: MOE987 Referens: Anmärkning: NCC 534242084-2 <b>Benämning:</b> <b>Anteckning:</b> 20220928 <b>Konteringsreferens:</b> 5342084-- <b>Faktureringsperiod:</b> -	14.82 M70	40.00	S, 25.00%		592.80
10		Jord och schaktmassor Vägsedel: 001101782 Regnr: MOE987 Referens: Anmärkning: NCC 534242084-2 <b>Benämning:</b> <b>Anteckning:</b> 20220928 <b>Konteringsreferens:</b> 5342084-- <b>Faktureringsperiod:</b> -	15.06 M70	40.00	S, 25.00%		602.40
11		Jord och schaktmassor Vägsedel: 001101795 Regnr: MOE987 Referens: Anmärkning: NCC 534242084-2 <b>Benämning:</b> <b>Anteckning:</b> 20220928 <b>Konteringsreferens:</b> 5342084-- <b>Faktureringsperiod:</b> -	12.22 M70	40.00	S, 25.00%		488.80
12		Jord och schaktmassor Vägsedel: 001101811 Regnr: MOE987 Referens: Anmärkning: NCC 534242084-2 <b>Benämning:</b> <b>Anteckning:</b> 20220928 <b>Konteringsreferens:</b> 5342084-- <b>Faktureringsperiod:</b> -	14.54 M70	40.00	S, 25.00%		581.60
13		Jord och schaktmassor Vägsedel: 001101833 Regnr: MOE987 Referens: Anmärkning: NCC 534242084-2 <b>Benämning:</b> <b>Anteckning:</b> 20220928 <b>Konteringsreferens:</b> 5342084-- <b>Faktureringsperiod:</b> -	11.62 M70	40.00	S, 25.00%		464.80
14		Jord och schaktmassor Vägsedel: 001101850 Regnr: MOE987 Referens:	12.64 M70	40.00	S, 25.00%		505.60

Rad	Artikelnr	Benämning	Antal	A-pris	Moms	Avgifter/ Rabatter	Radbelopp
		Anmärkning: NCC 534242084-2 <b>Benämning:</b> <b>Anteckning:</b> 20220928 <b>Konteringsreferens:</b> 5342084-- <b>Faktureringsperiod:</b> -					
15		Jord och schaktmassor Vägsedel: 001101870 Regnr: MOE987 Referens: Anmärkning: NCC 534242084-2 <b>Benämning:</b> <b>Anteckning:</b> 20220928 <b>Konteringsreferens:</b> 5342084-- <b>Faktureringsperiod:</b> -	12.96 M70	40.00	S, 25.00%		518.40
16		Jord och schaktmassor Vägsedel: 001101880 Regnr: MOE987 Referens: Anmärkning: NCC 534242084-2 <b>Benämning:</b> <b>Anteckning:</b> 20220928 <b>Konteringsreferens:</b> 5342084-- <b>Faktureringsperiod:</b> -	15.12 M70	40.00	S, 25.00%		604.80
17		Jord och schaktmassor Vägsedel: 001101887 Regnr: MOE987 Referens: Anmärkning: NCC 534242084-2 <b>Benämning:</b> <b>Anteckning:</b> 20220928 <b>Konteringsreferens:</b> 5342084-- <b>Faktureringsperiod:</b> -	13.30 M70	40.00	S, 25.00%		532.00
18		Jord och schaktmassor Vägsedel: 001101916 Regnr: MOE987 Referens: Anmärkning: NCC 534242084-2 <b>Benämning:</b> <b>Anteckning:</b> 20220929 <b>Konteringsreferens:</b> 5342084-- <b>Faktureringsperiod:</b> -	9.78 M70	40.00	S, 25.00%		391.20
19		Jord och schaktmassor Vägsedel: 001101928 Regnr: MOE987 Referens: Anmärkning: NCC 534242084-2 <b>Benämning:</b> <b>Anteckning:</b> 20220929 <b>Konteringsreferens:</b> 5342084-- <b>Faktureringsperiod:</b> -	11.96 M70	40.00	S, 25.00%		478.40
20		Jord och schaktmassor Vägsedel: 001101940 Regnr: MOE987 Referens: Anmärkning: NCC 534242084-2 <b>Benämning:</b> <b>Anteckning:</b> 20220929 <b>Konteringsreferens:</b> 5342084-- <b>Faktureringsperiod:</b> -	9.68 M70	40.00	S, 25.00%		387.20
21		Jord och schaktmassor Vägsedel: 001101956 Regnr: MOE987 Referens: Anmärkning: NCC 534242084-2 <b>Benämning:</b> <b>Anteckning:</b> 20220929 <b>Konteringsreferens:</b> 5342084-- <b>Faktureringsperiod:</b> -	13.46 M70	40.00	S, 25.00%		538.40
22		Jord och schaktmassor Vägsedel: 001101979 Regnr: MOE987 Referens: Anmärkning: NCC 534242084-2 <b>Benämning:</b> <b>Anteckning:</b> 20220929 <b>Konteringsreferens:</b> 5342084-- <b>Faktureringsperiod:</b> -	12.46 M70	40.00	S, 25.00%		498.40
23		Jord och schaktmassor Vägsedel: 001101994 Regnr: MOE987 Referens: Anmärkning: NCC 534242084-2 <b>Benämning:</b>	13.54 M70	40.00	S, 25.00%		541.60

Rad	Artikelnr	Benämning	Antal	Å-pris	Moms	Avgifter/ Rabatter	Radbelopp
		<b>Anteckning:</b> 20220929 <b>Konteringsreferens:</b> 5342084-- <b>Faktureringsperiod:</b> -					
24		Jord och schaktmassor Vågsedel: 001102008 Regnr: MOE987 Referens: Anmärkning: NCC 534242084-2 <b>Benämning:</b> <b>Anteckning:</b> 20220929 <b>Konteringsreferens:</b> 5342084-- <b>Faktureringsperiod:</b> -	13.14 M70	40.00	S, 25.00%		525.60
25		Jord och schaktmassor Vågsedel: 001102026 Regnr: MOE987 Referens: Anmärkning: NCC 534242084-2 <b>Benämning:</b> <b>Anteckning:</b> 20220929 <b>Konteringsreferens:</b> 5342084-- <b>Faktureringsperiod:</b> -	12.68 M70	40.00	S, 25.00%		507.20
26		Jord och schaktmassor Vågsedel: 001102034 Regnr: MOE987 Referens: Anmärkning: NCC 534242084-2 <b>Benämning:</b> <b>Anteckning:</b> 20220929 <b>Konteringsreferens:</b> 5342084-- <b>Faktureringsperiod:</b> -	12.46 M70	40.00	S, 25.00%		498.40
27		Jord och schaktmassor Vågsedel: 001102065 Regnr: MOE987 Referens: Anmärkning: NCC 534242084-2 <b>Benämning:</b> <b>Anteckning:</b> 20220930 <b>Konteringsreferens:</b> 5342084-- <b>Faktureringsperiod:</b> -	13.52 M70	40.00	S, 25.00%		540.80
28		Jord och schaktmassor Vågsedel: 001102073 Regnr: MOE987 Referens: Anmärkning: NCC 534242084-2 <b>Benämning:</b> <b>Anteckning:</b> 20220930 <b>Konteringsreferens:</b> 5342084-- <b>Faktureringsperiod:</b> -	15.20 M70	40.00	S, 25.00%		608.00
29		Jord och schaktmassor Vågsedel: 001102087 Regnr: MOE987 Referens: Anmärkning: NCC 534242084-2 <b>Benämning:</b> <b>Anteckning:</b> 20220930 <b>Konteringsreferens:</b> 5342084-- <b>Faktureringsperiod:</b> -	13.02 M70	40.00	S, 25.00%		520.80
30		Jord och schaktmassor Vågsedel: 001102102 Regnr: MOE987 Referens: Anmärkning: NCC 534242084-2 <b>Benämning:</b> <b>Anteckning:</b> 20220930 <b>Konteringsreferens:</b> 5342084-- <b>Faktureringsperiod:</b> -	11.72 M70	40.00	S, 25.00%		468.80
31		Jord och schaktmassor Vågsedel: 001102118 Regnr: MOE987 Referens: Anmärkning: NCC 534242084-2 <b>Benämning:</b> <b>Anteckning:</b> 20220930 <b>Konteringsreferens:</b> 5342084-- <b>Faktureringsperiod:</b> -	13.02 M70	40.00	S, 25.00%		520.80
32		Jord och schaktmassor Vågsedel: 001102152 Regnr: MOE987 Referens: Anmärkning: NCC 534242084-2 <b>Benämning:</b> <b>Anteckning:</b> 20220930 <b>Konteringsreferens:</b> 5342084--	12.00 M70	40.00	S, 25.00%		480.00

Rad	Artikelnr	Benämning	Antal	Å-pris	Moms	Avgifter/ Rabatter	Radbelopp
		<b>Faktureringsperiod:</b> -					
33		Jord och schaktmassor Vägsedel: 001102174 Regnr: MOE987 Referens: Anmärkning: NCC 534242084-2 <b>Benämning:</b> <b>Anteckning:</b> 20220930 <b>Konteringsreferens:</b> 5342084-- <b>Faktureringsperiod:</b> -	14.48 M70	40.00	S, 25.00%		579.20
34		Jord och schaktmassor Vägsedel: 001102188 Regnr: MOE987 Referens: Anmärkning: NCC 534242084-2 <b>Benämning:</b> <b>Anteckning:</b> 20220930 <b>Konteringsreferens:</b> 5342084-- <b>Faktureringsperiod:</b> -	13.96 M70	40.00	S, 25.00%		558.40
35		Jord och schaktmassor Vägsedel: 001102206 Regnr: MOE987 Referens: Anmärkning: NCC 534242084-2 <b>Benämning:</b> <b>Anteckning:</b> 20220930 <b>Konteringsreferens:</b> 5342084-- <b>Faktureringsperiod:</b> -	12.70 M70	40.00	S, 25.00%		508.00
36		Jord och schaktmassor Vägsedel: 001102259 Regnr: MOE987 Referens: Anmärkning: NCC 534242084-2 <b>Benämning:</b> <b>Anteckning:</b> 20221003 <b>Konteringsreferens:</b> 5342084-- <b>Faktureringsperiod:</b> -	12.64 M70	40.00	S, 25.00%		505.60
37		Jord och schaktmassor Vägsedel: 001102270 Regnr: MOE987 Referens: Anmärkning: NCC 534242084-2 <b>Benämning:</b> <b>Anteckning:</b> 20221003 <b>Konteringsreferens:</b> 5342084-- <b>Faktureringsperiod:</b> -	12.38 M70	40.00	S, 25.00%		495.20
38		Jord och schaktmassor Vägsedel: 001102282 Regnr: MOE987 Referens: Anmärkning: NCC 534242084-2 <b>Benämning:</b> <b>Anteckning:</b> 20221003 <b>Konteringsreferens:</b> 5342084-- <b>Faktureringsperiod:</b> -	13.82 M70	40.00	S, 25.00%		552.80
39		Jord och schaktmassor Vägsedel: 001102294 Regnr: MOE987 Referens: Anmärkning: NCC 534242084-2 <b>Benämning:</b> <b>Anteckning:</b> 20221003 <b>Konteringsreferens:</b> 5342084-- <b>Faktureringsperiod:</b> -	13.72 M70	40.00	S, 25.00%		548.80
40		Jord och schaktmassor Vägsedel: 001102309 Regnr: MOE987 Referens: Anmärkning: NCC 534242084-2 <b>Benämning:</b> <b>Anteckning:</b> 20221003 <b>Konteringsreferens:</b> 5342084-- <b>Faktureringsperiod:</b> -	13.70 M70	40.00	S, 25.00%		548.00
41		Jord och schaktmassor Vägsedel: 001102319 Regnr: MOE987 Referens: Anmärkning: NCC 534242084-2 <b>Benämning:</b> <b>Anteckning:</b> 20221003 <b>Konteringsreferens:</b> 5342084-- <b>Faktureringsperiod:</b> -	11.68 M70	40.00	S, 25.00%		467.20

Rad	Artikelnr	Benämning	Antal	Å-pris	Moms	Avgifter/ Rabatter	Radbelopp
42		Jord och schaktmassor Vägsedel: 001102337 Regnr: MOE987 Referens: Anmärkning: NCC 534242084-2 <b>Benämning:</b> <b>Anteckning:</b> 20221003 <b>Konteringsreferens:</b> 5342084-- <b>Faktureringsperiod:</b> -	13.22 M70	40.00	S, 25.00%		528.80
43		Jord och schaktmassor Vägsedel: 001102351 Regnr: MOE987 Referens: Anmärkning: NCC 534242084-2 <b>Benämning:</b> <b>Anteckning:</b> 20221003 <b>Konteringsreferens:</b> 5342084-- <b>Faktureringsperiod:</b> -	12.78 M70	40.00	S, 25.00%		511.20
44		Jord och schaktmassor Vägsedel: 001102363 Regnr: MOE987 Referens: Anmärkning: NCC 534242084-2 <b>Benämning:</b> <b>Anteckning:</b> 20221003 <b>Konteringsreferens:</b> 5342084-- <b>Faktureringsperiod:</b> -	14.10 M70	40.00	S, 25.00%		564.00
45		Jord och schaktmassor Vägsedel: 001102370 Regnr: MOE987 Referens: Anmärkning: NCC 534242084-2 <b>Benämning:</b> <b>Anteckning:</b> 20221003 <b>Konteringsreferens:</b> 5342084-- <b>Faktureringsperiod:</b> -	12.48 M70	40.00	S, 25.00%		499.20
46		Jord och schaktmassor Vägsedel: 001102380 Regnr: MOE987 Referens: Anmärkning: NCC 534242084-2 <b>Benämning:</b> <b>Anteckning:</b> 20221003 <b>Konteringsreferens:</b> 5342084-- <b>Faktureringsperiod:</b> -	12.24 M70	40.00	S, 25.00%		489.60
47		Jord och schaktmassor Vägsedel: 001102390 Regnr: MOE987 Referens: Anmärkning: NCC 534242084-2 <b>Benämning:</b> <b>Anteckning:</b> 20221003 <b>Konteringsreferens:</b> 5342084-- <b>Faktureringsperiod:</b> -	13.66 M70	40.00	S, 25.00%		546.40
<b>Summa radbelopp:</b>							<b>24 596.80 SEK</b>

## Momssammanställning

Moms	Undantagsorsak	Skattepliktigt belop	Skattebelopp
VAT: S, 25.00%		24 596.80	6 149.20
<b>Totalt momsbelopp:</b>			6 149.20
<b>Totalbelopp exkl moms:</b>			24 596.80
<b>Totalbelopp inkl moms:</b>			30 746.00
<b>Förbetalt belopp:</b>			
<b>Beloppsutjämning:</b>			
<b>BELOPP ATT BETALA:</b>			<b>30 746.00 SEK</b>

### Betalningsvillkor:

### BETALINSTRUKTION

Betalsystem eller BIC	Kontonr	Referens vid betalning
BGABSESS	7194830	877800599
PGSISESS	49162043	877800599